

0206

CAPÍTULO
MINISTERIO DE EDUCACIÓN



MINISTERIO DE EDUCACIÓN DE LA REPÚBLICA DOMINICANA

Misión

Garantizar a los dominicanos y dominicanas una educación de calidad mediante la regulación del servicio educativo nacional, su protección y desarrollo integral a lo largo de la vida para la formación de hombres y mujeres libres, éticos, críticos y creativos capaces de contribuir al desarrollo colectivo y al suyo propio.

Visión

Lograr una educación de calidad que forme seres humanos éticos, competentes, respetuosos del patrimonio público, que ejercen sus derechos y cumplen sus deberes, que genere oportunidades legítimas de progreso y prosperidad para cada uno y para el colectivo.

**MINISTERIO DE EDUCACIÓN DE LA REPÚBLICA
DOMINICANA – MINERD -
ORGANIGRAMA**

Reglamento del MINERD Dec. No. 645-12

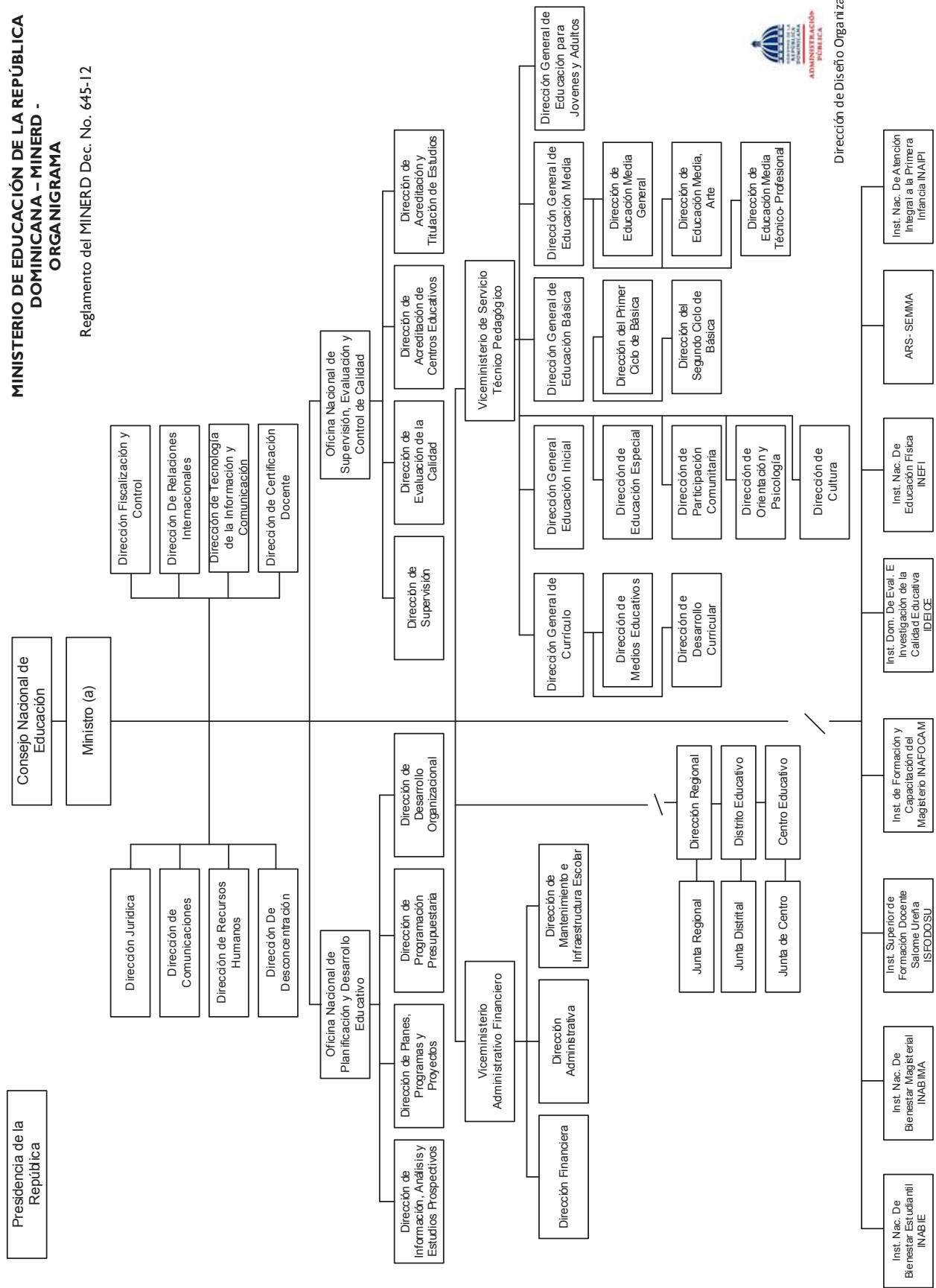

0206 - MINISTERIO DE EDUCACIÓN

Distribución Institución Según Estructura Programática, Fuentes de Financiamiento y Organismo Financiador
Ley de Presupuesto 2023
Valores RD\$

1 de 75

CAPÍTULO - SUBCAPÍTULO - ESTRUCTURA PROGRAMÁTICA	FUENTE DE FINANCIAMIENTO	FUENTE ESPECÍFICA	ORGANISMO FINANCIADOR	TOTAL
0206- MINISTERIO DE EDUCACIÓN				275,378,926,642
01- MINISTERIO DE EDUCACION				275,378,926,642
01- Actividades centrales				35,062,189,729
00- Acciones que no generan producción				35,062,189,729
00- N/A				35,062,189,729
0001- Dirección y Coordinación Superior	10 - Fondo General	0100 - Fondo General	100 - Tesoro Nacional	27,444,367,592
0001- Dirección y Coordinación Superior	10 - Fondo General	0100 - Fondo General	101 - Contrapartida	2,374,215
0001- Dirección y Coordinación Superior	20 - Fondos con Destino Específico	2088 - Recursos de Captacion Directa del Ministerio de Educacion	112 - Recaudaciones Directas de Las Instituciones	220,011,653
0002- Planificación y Desarrollo Educativo	10 - Fondo General	0100 - Fondo General	100 - Tesoro Nacional	445,522,409
0003- Gestión de los Recursos Financieros	10 - Fondo General	0100 - Fondo General	100 - Tesoro Nacional	4,164,953,524
0004- Gestión de los Recursos Tecnológicos	10 - Fondo General	0100 - Fondo General	100 - Tesoro Nacional	1,240,463,137
0005- Policía Escolar	10 - Fondo General	0100 - Fondo General	100 - Tesoro Nacional	1,544,497,199
11- Servicios técnicos pedagógicos				19,031,276,142
00- Acciones que no generan producción P11				17,662,534,031
00- N/A				17,662,534,031
0001- Dirección y Coordinación Técnica del Sistema Educativo	10 - Fondo General	0100 - Fondo General	100 - Tesoro Nacional	13,539,979,704
0002- Desarrollo Curricular	10 - Fondo General	0100 - Fondo General	100 - Tesoro Nacional	232,161,882
0003- Apoyo y Orientación Psicológica	10 - Fondo General	0100 - Fondo General	100 - Tesoro Nacional	340,626,608
0004- Supervisión Educativa	10 - Fondo General	0100 - Fondo General	100 - Tesoro Nacional	323,112,551
0005- Gestión de la Calidad	10 - Fondo General	0100 - Fondo General	100 - Tesoro Nacional	512,797,251
0007- Coordinación en Actividades Culturales Escolares	10 - Fondo General	0100 - Fondo General	100 - Tesoro Nacional	154,712,844
0008- Coordinación de Medios Educativos	10 - Fondo General	0100 - Fondo General	100 - Tesoro Nacional	198,918,994
0014- Formación y Promoción en Valores y Equidad de Género	10 - Fondo General	0100 - Fondo General	100 - Tesoro Nacional	82,600,009
0015- Educación Ambiental	10 - Fondo General	0100 - Fondo General	100 - Tesoro Nacional	43,302,683
0016- Educación Digital	10 - Fondo General	0100 - Fondo General	100 - Tesoro Nacional	2,234,321,505
01- Acciones Comunes P11				485,555,206
00- N/A				485,555,206
0001- Dirección y Coordinación de los Servicios de Educación Física en los Productos 04 y 05	10 - Fondo General	0100 - Fondo General	100 - Tesoro Nacional	485,555,206
03- Autoridades educativas y sociedad civil reciben las evaluaciones e investigaciones para la mejora de la calidad educativa pre-universitaria				240,545,437
00- N/A				240,545,437
0001- Dirección y Coordinación	10 - Fondo General	0100 - Fondo General	100 - Tesoro Nacional	193,468,557
0002- Coordinación y Gestión de Las Evaluaciones e Investigaciones Educativas	10 - Fondo General	0100 - Fondo General	100 - Tesoro Nacional	25,496,487
0003- Levantamiento de Campo, Interpretación y Resultados de Las Evaluaciones e Investigaciones Educativas	10 - Fondo General	0100 - Fondo General	100 - Tesoro Nacional	11,071,110
0004- Congresos, Mesas de Diálogo y Debate para la Difusión de la Realidad Educativa Nacional	10 - Fondo General	0100 - Fondo General	100 - Tesoro Nacional	10,509,283

0206 - MINISTERIO DE EDUCACIÓN

Distribución Institución Según Estructura Programática, Fuentes de Financiamiento y Organismo Financiador
Ley de Presupuesto 2023
Valores RD\$

2 de 75

CAPÍTULO - SUBCAPÍTULO - ESTRUCTURA PROGRAMÁTICA	FUENTE DE FINANCIAMIENTO	FUENTE ESPECÍFICA	ORGANISMO FINANCIADOR	TOTAL
0206- MINISTERIO DE EDUCACIÓN				275,378,926,642
01- MINISTERIO DE EDUCACION				275,378,926,642
11- Servicios técnicos pedagógicos				19,031,276,142
04- Estudiantes reciben servicios de educación física y recreación escolar				374,264,184
00- N/A				374,264,184
0001- Juegos Escolares, Fomento de Las Actividades Recreativas y el Deporte Escolar	10 - Fondo General	0100 - Fondo General	100 - Tesoro Nacional	295,243,099
0002- Dotación de Utería e Indumentarias Deportivas a Estudiantes	10 - Fondo General	0100 - Fondo General	100 - Tesoro Nacional	79,021,085
05- Docentes reciben servicios de capacitación, actualización docente y asistencia técnica de educación física				38,471,000
00- N/A				38,471,000
0001- Acompañamiento Pedagógico a Docentes de Educación Física	10 - Fondo General	0100 - Fondo General	100 - Tesoro Nacional	27,691,000
0002- Docentes de Educación Física Participando en Eventos Educativos Nacionales e Internacionales	10 - Fondo General	0100 - Fondo General	100 - Tesoro Nacional	10,780,000
06- Familia y la comunidad con espacio para la participación funcionando en el sistema educativo.				229,906,284
00- N/A				229,906,284
0001- Dirección y Coordinación de Participación Comunitaria	10 - Fondo General	0100 - Fondo General	100 - Tesoro Nacional	178,287,126
0002- Padres y Madres con Escuelas Funcionando en los Centros Educativos	10 - Fondo General	0100 - Fondo General	100 - Tesoro Nacional	19,122,620
0003- Padres, Madres y Amigos de la Escuela con Asociaciones Funcionando en los Centros Educativos	10 - Fondo General	0100 - Fondo General	100 - Tesoro Nacional	16,669,753
0004- Niños, Niñas, Adolescentes y Jóvenes con Comités de Curso en los Centros Educativos	10 - Fondo General	0100 - Fondo General	100 - Tesoro Nacional	15,826,785
13- Servicios de educación primaria para niños y niñas de 6 a 11 años				94,909,365,279
01- Acciones comunes P13				90,028,668,102
00- N/A				90,028,668,102
0001- Gestión de la Educación Primaria	10 - Fondo General	0100 - Fondo General	100 - Tesoro Nacional	255,557,780
0002- Dirección y Coordinación del Servicio de Educación Primaria para los Productos 02, 03 y 04	10 - Fondo General	0100 - Fondo General	100 - Tesoro Nacional	88,847,295,925
0003- Dotación Tecnológica para el Servicio Educativo de Primaria (Para los Productos 02, 03 y 04)	10 - Fondo General	0100 - Fondo General	100 - Tesoro Nacional	925,814,397
02- Niños y niñas reciben servicio educativo en el nivel primario del 1er. ciclo				2,569,637,586
00- N/A				2,569,637,586
0001- Servicios de Educación Primaria del 1er Ciclo a Niños y Niñas	10 - Fondo General	0100 - Fondo General	100 - Tesoro Nacional	2,569,637,586
03- Niños y niñas reciben servicio educativo en el nivel primario del 2do. ciclo				2,311,059,591
00- N/A				2,311,059,591
0001- Servicios de Educación Primaria del 2do Ciclo a Niños y Niñas	10 - Fondo General	0100 - Fondo General	100 - Tesoro Nacional	2,311,059,591

0206 - MINISTERIO DE EDUCACIÓN

Distribución Institución Según Estructura Programática, Fuentes de Financiamiento y Organismo Financiador
Ley de Presupuesto 2023
Valores RD\$

3 de 75

CAPÍTULO - SUBCAPÍTULO - ESTRUCTURA PROGRAMÁTICA	FUENTE DE FINANCIAMIENTO	FUENTE ESPECÍFICA	ORGANISMO FINANCIADOR	TOTAL
0206- MINISTERIO DE EDUCACIÓN				275,378,926,642
01- MINISTERIO DE EDUCACION				275,378,926,642
14- Servicios de educación secundaria para niños (as) y adolescentes de 12 a 17 años				41,161,604,830
01- Acciones comunes P14				27,064,594,667
00- N/A				27,064,594,667
0001- Dirección y Coordinación Educación Secundaria	10 - Fondo General	0100 - Fondo General	100 - Tesoro Nacional	1,349,021,360
0002- Dirección y Coordinación del Servicio de Educación Secundaria Académica	10 - Fondo General	0100 - Fondo General	100 - Tesoro Nacional	25,382,726,307
0003- Dotación Tecnológica para el Servicio de Educación Secundaria y Sus Modalidades para los Productos 02, 03, 04, 05 y 06	10 - Fondo General	0100 - Fondo General	100 - Tesoro Nacional	332,847,000
02- Niños, niñas y adolescentes reciben servicio educativo en el primer ciclo de educación secundaria				2,619,510,327
00- N/A				2,619,510,327
0001- Servicio de Educación Secundaria a Niños y Adolescentes	10 - Fondo General	0100 - Fondo General	100 - Tesoro Nacional	2,619,510,327
03- Adolescentes reciben servicio de educativo en el segundo ciclo de educación secundaria - Modalidad Académica				790,350,800
00- N/A				790,350,800
0001- Servicio de Educación de 2do Ciclo de la Modalidad Académica de Secundaria	10 - Fondo General	0100 - Fondo General	100 - Tesoro Nacional	790,350,800
04- Adolescentes reciben servicio de educativo en el segundo ciclo de educación secundaria - Modalidad Técnica Profesional				10,268,639,228
00- N/A				9,774,399,644
0001- Dirección y Coordinación Educación Secundaria Modalidad Técnica Profesional	10 - Fondo General	0100 - Fondo General	100 - Tesoro Nacional	243,285,067
0002- Adolescentes con Servicio Educativo del Nivel Secundario en la Modalidad Técnica Profesional	10 - Fondo General	0100 - Fondo General	100 - Tesoro Nacional	9,531,114,577
01- Mejoramiento de la Educación para la Formación Técnico Profesional en la R. D.				494,239,584
0059- Construcción y Equipamiento de Talleres de Educación Técnico Profesional (Etp)	60 - Credito Externo	0800 - Fondo para Credito Externo	300 - Banco Interamericano de Desarrollo (Bid)	251,939,790
0060- Construcción Centro de Innovación e Investigación Aplicada para la Educación Técnico Profesional (Etp)	60 - Credito Externo	0800 - Fondo para Credito Externo	300 - Banco Interamericano de Desarrollo (Bid)	131,901,140
0061- Diseño de la Metodología para Mejoramiento de Las Pasantías de los Egresados de la Etp	60 - Credito Externo	0800 - Fondo para Credito Externo	300 - Banco Interamericano de Desarrollo (Bid)	73,849,204
0062- Fortalecimiento Institucional de Infotep	60 - Credito Externo	0800 - Fondo para Credito Externo	300 - Banco Interamericano de Desarrollo (Bid)	36,549,450
05- Adolescentes reciben servicio de educativo en el segundo ciclo de educación secundaria - Modalidad Artes				418,509,808
00- N/A				299,649,808
0001- Dirección y Coordinación Educación Secundaria Modalidad Artes	10 - Fondo General	0100 - Fondo General	100 - Tesoro Nacional	10,129,300

0206 - MINISTERIO DE EDUCACIÓN

Distribución Institución Según Estructura Programática, Fuentes de Financiamiento y Organismo Financiador
Ley de Presupuesto 2023
Valores RD\$

4 de 75

CAPÍTULO - SUBCAPÍTULO - ESTRUCTURA PROGRAMÁTICA	FUENTE DE FINANCIAMIENTO	FUENTE ESPECÍFICA	ORGANISMO FINANCIADOR	TOTAL
0206- MINISTERIO DE EDUCACIÓN				275,378,926,642
01- MINISTERIO DE EDUCACION				275,378,926,642
14- Servicios de educación secundaria para niños (as) y adolescentes de 12 a 17 años				41,161,604,830
05- Adolescentes reciben servicio de educativo en el segundo ciclo de educación secundaria - Modalidad Artes				418,509,808
00- N/A				299,649,808
0002- Adolescentes con Servicio Educativo del Nivel Secundario en la Modalidad Artes 2do. Ciclo	10 - Fondo General	0100 - Fondo General	100 - Tesoro Nacional	289,520,508
02- Apoyo de la Educación Pre-Universitaria a Través del Pacto Educativo en la República Dominicana.				118,860,000
0012- Capacitacion para el Mejoramiento de la Educación Pre-Universitaria a Través del Apoyo al Pacto Educativo en la República Dominicana	10 - Fondo General	0100 - Fondo General	101 - Contrapartida	89,860,000
0013- Fortalecimiento para el Mejoramiento de la Educación Pre-Universitaria a Través del Apoyo al Pacto Educativo en la República Dominicana	10 - Fondo General	0100 - Fondo General	101 - Contrapartida	24,500,000
0014- Asistencia Tecnica para el Mejoramiento de la Educación Pre-Universitaria a Través del Apoyo al Pacto Educativo en la República Dominicana	10 - Fondo General	0100 - Fondo General	101 - Contrapartida	4,500,000
15- Servicios de educación de adultos - incluye adolescentes y jóvenes mayores de 14 años				6,973,426,529
01- Acciones comunes P15				449,169,438
00- N/A				449,169,438
0001- Dirección y Coordinación Educación Adultos	10 - Fondo General	0100 - Fondo General	100 - Tesoro Nacional	116,303,838
0002- Dotación Tecnológica para el Servicio de Educación Básica y Secundaria de Adultos para los Productos 02 y 06	10 - Fondo General	0100 - Fondo General	100 - Tesoro Nacional	332,865,600
02- Adolescentes de 14 años o más, jóvenes y adultos reciben educación básica de adultos				1,770,417,495
00- N/A				1,770,417,495
0001- Servicio de Educación Básica de Adultos para Adolescentes de 14 Años o Más, Jóvenes y Adultos	10 - Fondo General	0100 - Fondo General	100 - Tesoro Nacional	1,770,417,495
06- Adolescentes de 14 años o más, jóvenes y adultos reciben educación secundaria de adultos				2,759,560,284
00- N/A				2,759,560,284
0001- Servicio de Educación Secundaria de Adultos para Adolescentes 14 Años o Más, Jóvenes y Adultos	10 - Fondo General	0100 - Fondo General	100 - Tesoro Nacional	2,759,560,284
07- Adolescentes de 14 años o más, jóvenes y adultos reciben educación laboral de adultos				484,466,183
00- N/A				484,466,183
0001- Servicio de Educación Laboral de Adultos para Adolescentes 14 Años o Más, Jóvenes y Adultos	10 - Fondo General	0100 - Fondo General	100 - Tesoro Nacional	484,466,183
08- Adolescentes de 14 años o más, jóvenes y adultos reciben Programas de Alfabetización.				1,509,813,129
00- N/A				1,509,813,129
0001- Programas de Alfabetización para Adolescentes de 14 Años o Más, Jóvenes y Adultos	10 - Fondo General	0100 - Fondo General	100 - Tesoro Nacional	1,509,813,129

0206 - MINISTERIO DE EDUCACIÓN

Distribución Institución Según Estructura Programática, Fuentes de Financiamiento y Organismo Financiador
Ley de Presupuesto 2023
Valores RD\$

5 de 75

CAPÍTULO - SUBCAPÍTULO - ESTRUCTURA PROGRAMÁTICA	FUENTE DE FINANCIAMIENTO	FUENTE ESPECÍFICA	ORGANISMO FINANCIADOR	TOTAL
0206- MINISTERIO DE EDUCACIÓN				275,378,926,642
01- MINISTERIO DE EDUCACION				275,378,926,642
16- Servicios de bienestar estudiantil				26,180,316,554
01- Acciones comunes P16				1,565,969,296
00- N/A				1,565,969,296
0001- Dirección y Coordinación	10 - Fondo General	0100 - Fondo General	100 - Tesoro Nacional	1,565,969,296
02- Estudiantes de inicial, primaria y secundaria reciben raciones alimenticias				22,972,278,131
00- N/A				22,972,278,131
0001- Estudiantes de Inicial, Primaria y Secundaria de Centros Educativos de Media Tanda Reciben Raciones Alimenticias	10 - Fondo General	0100 - Fondo General	100 - Tesoro Nacional	3,489,106,008
0002- Estudiantes de Inicial, Primaria y Secundaria de Centros Educativos de Jornada Completa Reciben Raciones Alimenticias	10 - Fondo General	0100 - Fondo General	100 - Tesoro Nacional	19,433,184,567
0003- Educación Alimentaria, Inspección y Vigilancia Nutricional Saludable	10 - Fondo General	0100 - Fondo General	100 - Tesoro Nacional	49,987,556
03- Estudiantes en situación de vulnerabilidad que reciben servicios sociales de apoyo estudiantil				1,351,965,468
00- N/A				1,351,965,468
0001- Estudiantes en Situación de Vulnerabilidad Reciben Servicios de Entrega de Utería Escolar	10 - Fondo General	0100 - Fondo General	100 - Tesoro Nacional	1,340,537,503
0002- Estudiantes en Situación de Vulnerabilidad Reciben Servicios de Apoyo Social	10 - Fondo General	0100 - Fondo General	100 - Tesoro Nacional	6,201,240
0003- Estudiantes en Situación de Vulnerabilidad Reciben Becas para Estudiar Idiomas Como Herramienta Ante la Vulnerabilidad	10 - Fondo General	0100 - Fondo General	100 - Tesoro Nacional	5,226,725
05- Estudiantes de segundo ciclo de secundaria que reciben servicio de participación estudiantil en actividades extracurriculares y co-curriculares				8,207,863
00- N/A				8,207,863
0001- Estudiantes de Segundo Ciclo de Secundaria Que Reciben Servicio de Participación de Clubes Estudiantiles	10 - Fondo General	0100 - Fondo General	100 - Tesoro Nacional	2,110,739
0002- Estudiantes de Segundo Ciclo de Secundaria Que Reciben Servicio de Participación en Turismo Estudiantiles	10 - Fondo General	0100 - Fondo General	100 - Tesoro Nacional	4,693,334
0003- Estudiantes de Segundo Ciclo de Secundaria Que Reciben Servicio de Participación Estudiantil de Cooperativismo	10 - Fondo General	0100 - Fondo General	100 - Tesoro Nacional	479,441
0004- Estudiantes de Segundo Ciclo de Secundaria Que Reciben Servicio de Participación Estudiantil de 3rs	10 - Fondo General	0100 - Fondo General	100 - Tesoro Nacional	924,349
06- Estudiantes preuniversitarios pertenecientes al Sistema Público de educación en situación de vulnerabilidad reciben servicios de salud				281,895,796
00- N/A				281,895,796
0001- Estudiantes en Situación de Vulnerabilidad Reciben Servicios de Salud Visual	10 - Fondo General	0100 - Fondo General	100 - Tesoro Nacional	83,952,496
0002- Estudiantes en Situación de Vulnerabilidad Reciben Servicios de Salud Auditiva	10 - Fondo General	0100 - Fondo General	100 - Tesoro Nacional	54,794,998
0003- Estudiantes en Situación de Vulnerabilidad Reciben Servicios de Salud Bucal	10 - Fondo General	0100 - Fondo General	100 - Tesoro Nacional	82,660,116

0206 - MINISTERIO DE EDUCACIÓN

Distribución Institución Según Estructura Programática, Fuentes de Financiamiento y Organismo Financiador
Ley de Presupuesto 2023
Valores RD\$

6 de 75

CAPÍTULO - SUBCAPÍTULO - ESTRUCTURA PROGRAMÁTICA	FUENTE DE FINANCIAMIENTO	FUENTE ESPECÍFICA	ORGANISMO FINANCIADOR	TOTAL
0206- MINISTERIO DE EDUCACIÓN				275,378,926,642
01- MINISTERIO DE EDUCACION				275,378,926,642
16- Servicios de bienestar estudiantil				26,180,316,554
06- Estudiantes preuniversitarios pertenecientes al Sistema Público de educación en situación de vulnerabilidad reciben servicios de salud				281,895,796
00- N/A				281,895,796
0004- Estudiantes en Situación de Vulnerabilidad Reciben Servicios de Salud Preventiva	10 - Fondo General	0100 - Fondo General	100 - Tesoro Nacional	60,488,186
17- Instalaciones escolares seguras, inclusivas y sostenibles				11,223,242,061
01- Acciones comunes P17				8,815,568,704
00- N/A				8,815,568,704
0001- Gestión y Coordinación de la Infraestructura Escolar	10 - Fondo General	0100 - Fondo General	100 - Tesoro Nacional	8,769,047,370
0002- Gestión, Prevención y Mitigación de Riesgos	10 - Fondo General	0100 - Fondo General	100 - Tesoro Nacional	46,521,334
02- Construcción y ampliación de Planteles Escolares (arrastré Sorteo 3)				641,334,329
02- Ampliación de Planteles Educativos en la Provincia de Bahoruco (Fase 2)				2,466,670
0051- Ampliación Plantel Educativo Ulpina Gonzalez Mendez - el Mamon Municipio Galván	10 - Fondo General	0100 - Fondo General	100 - Tesoro Nacional	2,466,670
06- Ampliación de Planteles Educativos en la Provincia de el Seibo (Fase 2)				2,466,670
0058- Ampliación Plantel Educativo Básica los Mameyes, Municipio Miches	10 - Fondo General	0100 - Fondo General	100 - Tesoro Nacional	2,466,670
07- Ampliación de Planteles Educativos en la Provincia de Espaillat (Fase 2)				7,400,012
0053- Ampliación Plantel Educativo Jorge Ruben Bonilla Castelle Prof. , Municipio Gaspar Hernández	10 - Fondo General	0100 - Fondo General	100 - Tesoro Nacional	2,466,670
0055- Ampliación Plantel Educativo Olivia Nuñez Hidalgo, Municipio Gaspar Hernández	10 - Fondo General	0100 - Fondo General	100 - Tesoro Nacional	2,466,670
0063- Ampliación Plantel Educativo Caimito, El, Municipio Moca	10 - Fondo General	0100 - Fondo General	100 - Tesoro Nacional	2,466,672
12- Ampliación de Planteles Educativos en la Provincia de San Pedro de Macorís (Fase 2)				4,933,341
0053- Ampliación Plantel Educativo, Paloma, La, Municipio San José de los Llanos	10 - Fondo General	0100 - Fondo General	100 - Tesoro Nacional	2,466,670
0057- Ampliación Plantel Educativo Básica Puerto Rico, Municipio San Pedro de Macorís	10 - Fondo General	0100 - Fondo General	100 - Tesoro Nacional	2,466,671
13- Ampliación de Planteles Educativos en la Provincia de Sanchez Ramirez (Fase 2)				2,466,670
0051- Ampliación Plantel Educativo, Juan Sanchez Ramirez, Municipio Cotuí	10 - Fondo General	0100 - Fondo General	100 - Tesoro Nacional	2,466,670
16- Ampliación de Planteles Educativos en la Provincia de Santo Domingo (Fase 2)				12,333,354
0054- Ampliación Plantel Educativo, Básica Maria Montessori, Municipio Pedro Brand	10 - Fondo General	0100 - Fondo General	100 - Tesoro Nacional	2,466,670
0057- Ampliación Plantel Educativo, Ferregu, Municipio Santo Domingo Norte	10 - Fondo General	0100 - Fondo General	100 - Tesoro Nacional	2,466,670
0059- Ampliación Plantel Educativo, Básica la Esperanza, Municipio Santo Domingo Norte	10 - Fondo General	0100 - Fondo General	100 - Tesoro Nacional	2,466,670

0206 - MINISTERIO DE EDUCACIÓN

Distribución Institución Según Estructura Programática, Fuentes de Financiamiento y Organismo Financiador
Ley de Presupuesto 2023
Valores RD\$

7 de 75

CAPÍTULO - SUBCAPÍTULO - ESTRUCTURA PROGRAMÁTICA	FUENTE DE FINANCIAMIENTO	FUENTE ESPECÍFICA	ORGANISMO FINANCIADOR	TOTAL
0206- MINISTERIO DE EDUCACIÓN				275,378,926,642
01- MINISTERIO DE EDUCACION				275,378,926,642
17- Instalaciones escolares seguras, inclusivas y sostenibles				11,223,242,061
02- Construcción y ampliación de Planteles Escolares (arrastre Sorteo 3)				641,334,329
16- Ampliación de Planteles Educativos en la Provincia de Santo Domingo (Fase 2)				12,333,354
0060- Ampliación Plantel Educativo, Básica Rosario, El, Municipio Santo Domingo Norte	10 - Fondo General	0100 - Fondo General	100 - Tesoro Nacional	2,466,670
0061- Ampliación Plantel Educativo, Básica Rosario Evangelina Solano, Municipio Santo Domingo Oeste	10 - Fondo General	0100 - Fondo General	100 - Tesoro Nacional	2,466,674
17- Ampliación de Planteles Educativos en la Provincia de Valverde (Fase 2)				2,466,670
0052- Ampliación Plantel Educativo, Politécnico Sagrado Corazón de Jesús, Municipio Mao	10 - Fondo General	0100 - Fondo General	100 - Tesoro Nacional	2,466,670
19- Ampliación de Planteles Educativos en la Provincia de la Romana (Fase 2)				2,466,670
0053- Ampliación Plantel Educativo, Batey Cacata, Municipio la Romana	10 - Fondo General	0100 - Fondo General	100 - Tesoro Nacional	2,466,670
21- Ampliación de Planteles Educativos en la Provincia de María Trinidad Sanchez (Fase 2)				2,466,670
0054- Ampliación Plantel Educativo, Chucho, El, Municipio el Factor	10 - Fondo General	0100 - Fondo General	100 - Tesoro Nacional	2,466,670
23- Ampliación de Planteles Educativos en la Provincia de Monte Cristi (Fase 2)				2,466,670
0054- Ampliación Plantel Educativo, Derramaderos, Los, Municipio Guayubín	10 - Fondo General	0100 - Fondo General	100 - Tesoro Nacional	2,466,670
25- Ampliación de Planteles Educativos en la Provincia de Azua (Fase 3)				2,466,671
0055- Ampliación Plantel Educativo Liceo Maria de los Santos Municipio Padre Las Casas	10 - Fondo General	0100 - Fondo General	100 - Tesoro Nacional	2,466,671
27- Ampliación de Planteles Educativos en la Provincia de Puerto Plata (Fase 2)				2,466,670
0051- Ampliación Plantel Educativo, Jose Castellano, Municipio Guanatico	10 - Fondo General	0100 - Fondo General	100 - Tesoro Nacional	2,466,670
29- Ampliación de Planteles Educativos en la Provincia de San Cristóbal (Fase 2)				2,466,670
0053- Ampliacion y Remodelacion Instituto Politecnico Loyola, San Cristobal	10 - Fondo General	0100 - Fondo General	100 - Tesoro Nacional	2,466,670
31- Construcción de Planteles Educativos en la Provincia de Azua (Fase 2)				14,800,024
0054- Construcción Plantel Educativo, Básica Azua 3, Municipio Azua	10 - Fondo General	0100 - Fondo General	100 - Tesoro Nacional	2,466,670
0055- Construcción Plantel Educativo, Liceo Azua 2, Municipio Azua	10 - Fondo General	0100 - Fondo General	100 - Tesoro Nacional	2,466,670
0056- Construcción Plantel Educativo, Básica los Jovillos, Municipio Azua	10 - Fondo General	0100 - Fondo General	100 - Tesoro Nacional	2,466,670
0057- Construcción Plantel Educativo, Liceo Las Yayas de Viajama, Municipio Las Yayas de Viajama	10 - Fondo General	0100 - Fondo General	100 - Tesoro Nacional	2,466,670
0058- Construcción Plantel Educativo Básica Hilario Santos León - los Fríos Municipio Padre Las Casas	10 - Fondo General	0100 - Fondo General	100 - Tesoro Nacional	2,466,670

0206 - MINISTERIO DE EDUCACIÓN

Distribución Institución Según Estructura Programática, Fuentes de Financiamiento y Organismo Financiador
Ley de Presupuesto 2023
Valores RD\$

8 de 75

CAPÍTULO - SUBCAPÍTULO - ESTRUCTURA PROGRAMÁTICA	FUENTE DE FINANCIAMIENTO	FUENTE ESPECÍFICA	ORGANISMO FINANCIADOR	TOTAL
0206- MINISTERIO DE EDUCACIÓN				275,378,926,642
01- MINISTERIO DE EDUCACION				275,378,926,642
17- Instalaciones escolares seguras, inclusivas y sostenibles				11,223,242,061
02- Construcción y ampliación de Planteles Escolares (arrastré Sorteo 3)				641,334,329
31- Construcción de Planteles Educativos en la Provincia de Azua (Fase 2)				14,800,024
0060- Construcción Plantel Educativo Básica los Jobos Municipio Peralta	10 - Fondo General	0100 - Fondo General	100 - Tesoro Nacional	2,466,674
32- Construcción de Planteles Educativos en la Provincia de Bahoruco (Fase 2)				9,866,683
0051- Construcción Plantel Educativo, Básica Eugenio María de Hostos, Municipio Neiba	10 - Fondo General	0100 - Fondo General	100 - Tesoro Nacional	2,466,670
0052- Construcción Plantel Educativo, Liceo Gastón Fernández Deligne, Municipio Tamayo	10 - Fondo General	0100 - Fondo General	100 - Tesoro Nacional	2,466,670
0053- Construcción Plantel Educativo, Liceo Juan Pablo Duarte Municipio Tamayo	10 - Fondo General	0100 - Fondo General	100 - Tesoro Nacional	2,466,670
0056- Construcción Liceo Cerro al Medio, Municipio Neiba	10 - Fondo General	0100 - Fondo General	100 - Tesoro Nacional	2,466,673
33- Construcción de Planteles Educativos en la Provincia de Barahona (Fase 2)				4,933,341
0057- Construcción Plantel Educativo, Básica Enriquillo, Municipio Enriquillo	10 - Fondo General	0100 - Fondo General	100 - Tesoro Nacional	2,466,670
0059- Construcción Plantel Educativo, Básica Juan Estebán, Municipio la Ciénaga	10 - Fondo General	0100 - Fondo General	100 - Tesoro Nacional	2,466,671
34- Construcción de Planteles Educativos en la Provincia de Dajabón (Fase 2)				7,400,012
0051- Construcción Plantel Educativo, Básica la Sabaneta, Municipio Loma de Cabrera	10 - Fondo General	0100 - Fondo General	100 - Tesoro Nacional	2,466,670
0052- Construcción Plantel Educativo, Liceo Santiago de la Cruz - Corral Grande, Municipio Loma de Cabrera	10 - Fondo General	0100 - Fondo General	100 - Tesoro Nacional	2,466,670
0055- Construcción Plantel Educativo, Básica Francisco Antonio Medina, Municipio Partido	10 - Fondo General	0100 - Fondo General	100 - Tesoro Nacional	2,466,672
35- Construcción de Planteles Educativos en la Provincia de Distrito Nacional (Fase 2)				12,333,354
0051- Construcción Plantel Educativo, Básica la Fe 1, Municipio Santo Domingo de Guzmán	10 - Fondo General	0100 - Fondo General	100 - Tesoro Nacional	2,466,670
0052- Construcción Plantel Educativo, Politécnico José Francisco Peña Gómez, Municipio Santo Domingo de Guzmán	10 - Fondo General	0100 - Fondo General	100 - Tesoro Nacional	2,466,670
0053- Construcción Plantel Educativo, Básica Francisco del Rosario Sanchez, Municipio Santo Domingo de Guzmán	10 - Fondo General	0100 - Fondo General	100 - Tesoro Nacional	2,466,670
0054- Construcción Plantel Educativo Básica el Túnel, Capotillo, Municipio Santo Domingo de Guzmán	10 - Fondo General	0100 - Fondo General	100 - Tesoro Nacional	2,466,670
0055- Construcción Plantel Educativo, Básica Escuela Hogar Doña Chucha, Municipio Santo Domingo de Guzmán	10 - Fondo General	0100 - Fondo General	100 - Tesoro Nacional	2,466,674

0206 - MINISTERIO DE EDUCACIÓN

Distribución Institución Según Estructura Programática, Fuentes de Financiamiento y Organismo Financiador
Ley de Presupuesto 2023
Valores RD\$

9 de 75

CAPÍTULO - SUBCAPÍTULO - ESTRUCTURA PROGRAMÁTICA	FUENTE DE FINANCIAMIENTO	FUENTE ESPECÍFICA	ORGANISMO FINANCIADOR	TOTAL
0206- MINISTERIO DE EDUCACIÓN				275,378,926,642
01- MINISTERIO DE EDUCACION				275,378,926,642
17- Instalaciones escolares seguras, inclusivas y sostenibles				11,223,242,061
02- Construcción y ampliación de Planteles Escolares (arrastre Sorteo 3)				641,334,329
36- Construcción de Planteles Educativos en la Provincia de Duarte (Fase 2)				22,200,036
0051- Construcción Plantel Educativo, Básica los Altiles, Municipio Arenoso	10 - Fondo General	0100 - Fondo General	100 - Tesoro Nacional	2,466,670
0052- Construcción Plantel Educativo, Básica San Felipe Arriba, Municipio Pimentel	10 - Fondo General	0100 - Fondo General	100 - Tesoro Nacional	2,466,670
0053- Construcción Plantel Educativo, Básica Getsemaní (Espejo de Manuel J. Cruz), Municipio San Francisco de Macoris	10 - Fondo General	0100 - Fondo General	100 - Tesoro Nacional	2,466,670
0054- Construcción Plantel Educativo, Básica Sureste, Municipio San Francisco de Macoris	10 - Fondo General	0100 - Fondo General	100 - Tesoro Nacional	2,466,670
0055- Construcción Plantel Educativo, Básica Santa Luisa de Marillat, Municipio San Francisco de Macoris	10 - Fondo General	0100 - Fondo General	100 - Tesoro Nacional	2,466,670
0057- Construcción Plantel Educativo, Básica el Ciruelo, Municipio San Francisco de Macoris	10 - Fondo General	0100 - Fondo General	100 - Tesoro Nacional	2,466,670
0058- Construcción Plantel Educativo, Básica Sur (San Martín), Municipio San Francisco de Macoris	10 - Fondo General	0100 - Fondo General	100 - Tesoro Nacional	2,466,670
0059- Construcción Plantel Educativo, Politécnico Barrio Las Caobas, Municipio San Francisco de Macoris	10 - Fondo General	0100 - Fondo General	100 - Tesoro Nacional	2,466,670
0060- Construcción Plantel Educativo, Liceo la Reforma, Municipio Villa Riva	10 - Fondo General	0100 - Fondo General	100 - Tesoro Nacional	2,466,676
37- Construcción de Planteles Educativos en la Provincia de Espaillat (Fase 2)				14,800,024
0053- Construcción Plantel Educativo, Politécnico Gregorio Luperón, Municipio Gaspar Hernández	10 - Fondo General	0100 - Fondo General	100 - Tesoro Nacional	2,466,670
0058- Construcción Plantel Educativo, Básica Moca 4, Municipio Moca	10 - Fondo General	0100 - Fondo General	100 - Tesoro Nacional	2,466,670
0061- Construcción Plantel Educativo, Liceo Espejo Luís Ramón Bencosme, Municipio Moca	10 - Fondo General	0100 - Fondo General	100 - Tesoro Nacional	2,466,670
0063- Construcción Plantel Educativo, Básica Ramón Antonio Rodríguez Cruz - Licey al Medio, Municipio Moca	10 - Fondo General	0100 - Fondo General	100 - Tesoro Nacional	2,466,670
0065- Construcción Plantel Educativo, Básica Canca Reina, Municipio Moca	10 - Fondo General	0100 - Fondo General	100 - Tesoro Nacional	2,466,670
0066- Construcción y Equipamiento de Un Politecnico en la Provincia de Espaillat	10 - Fondo General	0100 - Fondo General	100 - Tesoro Nacional	2,466,674
38- Construcción de Planteles Educativos en la Provincia de Elías Piña (Fase 2)				4,933,341
0052- Construcción Plantel Educativo, Básica Comendador Noroeste, Municipio Comendador	10 - Fondo General	0100 - Fondo General	100 - Tesoro Nacional	2,466,670
0053- Construcción Plantel Educativo, Liceo Río Limpio, Municipio Pedro Santana	10 - Fondo General	0100 - Fondo General	100 - Tesoro Nacional	2,466,671
39- Construcción de Planteles Educativos en la Provincia de Hato Mayor (Fase 2)				4,933,341
0051- Construcción Plantel Educativo, Liceo Yerba Buena, Municipio Hato Mayor	10 - Fondo General	0100 - Fondo General	100 - Tesoro Nacional	2,466,670

0206 - MINISTERIO DE EDUCACIÓN

Distribución Institución Según Estructura Programática, Fuentes de Financiamiento y Organismo Financiador
Ley de Presupuesto 2023
Valores RD\$

10 de 75

CAPÍTULO - SUBCAPÍTULO - ESTRUCTURA PROGRAMÁTICA	FUENTE DE FINANCIAMIENTO	FUENTE ESPECÍFICA	ORGANISMO FINANCIADOR	TOTAL
0206- MINISTERIO DE EDUCACIÓN				275,378,926,642
01- MINISTERIO DE EDUCACION				275,378,926,642
17- Instalaciones escolares seguras, inclusivas y sostenibles				11,223,242,061
02- Construcción y ampliación de Planteles Escolares (arrastré Sorteo 3)				641,334,329
39- Construcción de Planteles Educativos en la Provincia de Hato Mayor (Fase 2)				4,933,341
0054- Construcción Plantel Educativo, Liceo Las Cañitas, Municipio Sabana de la Mar	10 - Fondo General	0100 - Fondo General	100 - Tesoro Nacional	2,466,671
40- Construcción de Planteles Educativos en la Provincia de Hermanas Mirabal (Fase 2)				4,933,341
0052- Construcción Plantel Educativo, Básica Gran Parada, Municipio Tenares	10 - Fondo General	0100 - Fondo General	100 - Tesoro Nacional	2,466,670
0053- Construcción Plantel Educativo, Liceo Isidro Antonio Estevez, Municipio Tenares	10 - Fondo General	0100 - Fondo General	100 - Tesoro Nacional	2,466,671
41- Construcción de Planteles Educativos en la Provincia de Independencia (Fase 2)				2,466,671
0051- Construcción Plantel Educativo, Básica Fidelina Andino, Municipio Duvergé	10 - Fondo General	0100 - Fondo General	100 - Tesoro Nacional	2,466,671
42- Construcción de Planteles Educativos en la Provincia de la Altagracia (Fase 2)				17,266,695
0051- Construcción Plantel Educativo, Básica la Ceiba, Municipio Higüey	10 - Fondo General	0100 - Fondo General	100 - Tesoro Nacional	2,466,670
0053- Construcción Plantel Educativo, Básica Villa Cristal, Municipio Higüey	10 - Fondo General	0100 - Fondo General	100 - Tesoro Nacional	2,466,670
0055- Construcción Plantel Educativo, Básica Villa Cerro Este, Municipio Higüey	10 - Fondo General	0100 - Fondo General	100 - Tesoro Nacional	2,466,670
0057- Construcción Plantel Educativo, Básica Hato Mana, Municipio Higüey	10 - Fondo General	0100 - Fondo General	100 - Tesoro Nacional	2,466,670
0058- Construcción Plantel Educativo, Liceo Friusa, Municipio Higüey	10 - Fondo General	0100 - Fondo General	100 - Tesoro Nacional	2,466,670
0062- Construcción Plantel Educativo, Básica Batey Magdalena, Municipio San Rafael del Yuma	10 - Fondo General	0100 - Fondo General	100 - Tesoro Nacional	2,466,670
0063- Construcción Plantel Educativo, Básica Campo Nuevo, Municipio San Rafael del Yuma	10 - Fondo General	0100 - Fondo General	100 - Tesoro Nacional	2,466,675
43- Construcción de Planteles Educativos en la Provincia de la Romana (Fase 2)				14,800,024
0053- Construcción Plantel Educativo, Politécnico en Arte Quisqueya, Municipio la Romana	10 - Fondo General	0100 - Fondo General	100 - Tesoro Nacional	2,466,670
0054- Construcción Plantel Educativo, Liceo Villa Verde Norte, Municipio la Romana	10 - Fondo General	0100 - Fondo General	100 - Tesoro Nacional	2,466,670
0055- Construcción Plantel Educativo, Básica Chicago, Municipio la Romana	10 - Fondo General	0100 - Fondo General	100 - Tesoro Nacional	2,466,670
0056- Construcción Plantel Educativo, Básica Espejo Paulina Jiménez, Municipio la Romana	10 - Fondo General	0100 - Fondo General	100 - Tesoro Nacional	2,466,670
0058- Construcción Plantel Educativo, Básica Piedra Linda, Municipio Villa Hermosa	10 - Fondo General	0100 - Fondo General	100 - Tesoro Nacional	2,466,670
0062- Construcción Plantel Educativo, Liceo Las Caobas, Municipio Villa Hermosa	10 - Fondo General	0100 - Fondo General	100 - Tesoro Nacional	2,466,674

0206 - MINISTERIO DE EDUCACIÓN

Distribución Institución Según Estructura Programática, Fuentes de Financiamiento y Organismo Financiador
Ley de Presupuesto 2023
Valores RD\$

11 de 75

CAPÍTULO - SUBCAPÍTULO - ESTRUCTURA PROGRAMÁTICA	FUENTE DE FINANCIAMIENTO	FUENTE ESPECÍFICA	ORGANISMO FINANCIADOR	TOTAL
0206- MINISTERIO DE EDUCACIÓN				275,378,926,642
01- MINISTERIO DE EDUCACION				275,378,926,642
17- Instalaciones escolares seguras, inclusivas y sostenibles				11,223,242,061
02- Construcción y ampliación de Planteles Escolares (arrastre Sorteo 3)				641,334,329
44- Construcción de Planteles Educativos en la Provincia de la Vega (Fase 2)				37,000,061
0052- Construcción Plantel Educativo, Básica los Pinos, Municipio Constanza	10 - Fondo General	0100 - Fondo General	100 - Tesoro Nacional	2,466,670
0053- Construcción Plantel Educativo, Politécnico Constanza Norte, Municipio Constanza	10 - Fondo General	0100 - Fondo General	100 - Tesoro Nacional	2,466,670
0054- Construcción Plantel Educativo, Básica Delfín Santos Pinales - el Chorro, Municipio Constanza	10 - Fondo General	0100 - Fondo General	100 - Tesoro Nacional	2,466,670
0056- Construcción Plantel Educativo, Básica Jarabacoa Este, Municipio Jarabacoa	10 - Fondo General	0100 - Fondo General	100 - Tesoro Nacional	2,466,670
0057- Construcción Plantel Educativo, Liceo Hato Viejo, Municipio Jarabacoa	10 - Fondo General	0100 - Fondo General	100 - Tesoro Nacional	2,466,670
0059- Construcción Plantel Educativo, Liceo Las Cabirmas, Municipio Jarabacoa	10 - Fondo General	0100 - Fondo General	100 - Tesoro Nacional	2,466,670
0060- Construcción Plantel Educativo, Básica Sureste, Municipio Jarabacoa	10 - Fondo General	0100 - Fondo General	100 - Tesoro Nacional	2,466,670
0062- Construcción Plantel Educativo, Básica Las Escobas, Municipio Jima Abajo	10 - Fondo General	0100 - Fondo General	100 - Tesoro Nacional	2,466,670
0063- Construcción Plantel Educativo, Básica la Vega 3, Municipio la Vega	10 - Fondo General	0100 - Fondo General	100 - Tesoro Nacional	2,466,670
0064- Construcción Plantel Educativo, Básica Espejo Arenoso, Municipio la Vega	10 - Fondo General	0100 - Fondo General	100 - Tesoro Nacional	2,466,670
0065- Construcción Plantel Educativo, Liceo Bacuí Abajo, Municipio la Vega	10 - Fondo General	0100 - Fondo General	100 - Tesoro Nacional	2,466,670
0067- Construcción Plantel Educativo, Liceo la Vega Suroeste, Municipio la Vega	10 - Fondo General	0100 - Fondo General	100 - Tesoro Nacional	2,466,670
0069- Construcción Plantel Educativo, Básica Francisco Panal, Municipio la Vega	10 - Fondo General	0100 - Fondo General	100 - Tesoro Nacional	2,466,670
0070- Construcción Plantel Educativo, Politécnico en Arte Darío Suro, Municipio la Vega	10 - Fondo General	0100 - Fondo General	100 - Tesoro Nacional	2,466,670
0072- Construcción Plantel Educativo, Liceo Ranchito, Municipio la Vega	10 - Fondo General	0100 - Fondo General	100 - Tesoro Nacional	2,466,681
45- Construcción de Planteles Educativos en la Provincia de María Trinidad Sanchez (Fase 2)				2,466,670
0056- Construcción Plantel Educativo, Liceo Copeyito, Municipio Rio San Juan	10 - Fondo General	0100 - Fondo General	100 - Tesoro Nacional	2,466,670
46- Construcción de Planteles Educativos en la Provincia de Monseñor Nouel (Fase 2)				9,866,682
0054- Construcción Plantel Educativo, Liceo Aut. Duarte (Cercano al Río Jayaco), Municipio Bonao	10 - Fondo General	0100 - Fondo General	100 - Tesoro Nacional	2,466,670
0056- Construcción Plantel Educativo, Básica Silvestre Antonio Mejía Álvarez, Municipio Bonao	10 - Fondo General	0100 - Fondo General	100 - Tesoro Nacional	2,466,670
0058- Construcción Plantel Educativo, Básica Eduvigis María Luna (Jima), Municipio Bonao	10 - Fondo General	0100 - Fondo General	100 - Tesoro Nacional	2,466,670
0061- Construcción Plantel Educativo, Básica Martina Vizcaíno, Municipio Maimón	10 - Fondo General	0100 - Fondo General	100 - Tesoro Nacional	2,466,672

0206 - MINISTERIO DE EDUCACIÓN

Distribución Institución Según Estructura Programática, Fuentes de Financiamiento y Organismo Financiador
Ley de Presupuesto 2023
Valores RD\$

12 de 75

CAPÍTULO - SUBCAPÍTULO - ESTRUCTURA PROGRAMÁTICA	FUENTE DE FINANCIAMIENTO	FUENTE ESPECÍFICA	ORGANISMO FINANCIADOR	TOTAL
0206- MINISTERIO DE EDUCACIÓN				275,378,926,642
01- MINISTERIO DE EDUCACION				275,378,926,642
17- Instalaciones escolares seguras, inclusivas y sostenibles				11,223,242,061
02- Construcción y ampliación de Planteles Escolares (arrastré Sorteo 3)				641,334,329
47- Construcción de Planteles Educativos en la Provincia de Monte Cristi (Fase 2)				7,400,012
0051- Construcción Plantel Educativo, Liceo el Copey, Municipio Guayubín	10 - Fondo General	0100 - Fondo General	100 - Tesoro Nacional	2,466,670
0052- Construcción Plantel Educativo,Liceo los Derramaderos, Municipio Guayubín	10 - Fondo General	0100 - Fondo General	100 - Tesoro Nacional	2,466,670
0054- Construcción Plantel Educativo, Basica Corina Belliard, Municipio Guayubin	10 - Fondo General	0100 - Fondo General	100 - Tesoro Nacional	2,466,672
48- Construcción de Planteles Educativos en la Provincia de Monte Plata (Fase 2)				19,733,365
0051- Construcción Plantel Educativo, Básica Bayaguana 1, Municipio Bayaguana	10 - Fondo General	0100 - Fondo General	100 - Tesoro Nacional	2,466,670
0055- Construcción Plantel Educativo, Básica Juana Aminta Soriano - Sierra de Agua, Municipio Bayaguana	10 - Fondo General	0100 - Fondo General	100 - Tesoro Nacional	2,466,670
0059- Construcción Plantel Educativo, Básica Gonzalo, Municipio Sabana Grande de Boyá	10 - Fondo General	0100 - Fondo General	100 - Tesoro Nacional	2,466,670
0061- Construcción Plantel Educativo, Básica Rosa Duarte, Municipio Sabana Grande de Boyá	10 - Fondo General	0100 - Fondo General	100 - Tesoro Nacional	2,466,670
0063- Construcción Plantel Educativo, Liceo Mata Limón, Municipio Sabana Grande de Boyá	10 - Fondo General	0100 - Fondo General	100 - Tesoro Nacional	2,466,670
0064- Construcción Plantel Educativo, Básica Francisco Antonio del Rosario Muñoz, Municipio Yamasá	10 - Fondo General	0100 - Fondo General	100 - Tesoro Nacional	2,466,670
0065- Construcción Plantel Educativo, Básica Salomé Ureña, Municipio Yamasá	10 - Fondo General	0100 - Fondo General	100 - Tesoro Nacional	2,466,670
0068- Construcción Plantel Educativo, Básica Río Arriba, Municipio Yamasá	10 - Fondo General	0100 - Fondo General	100 - Tesoro Nacional	2,466,675
49- Construcción de Planteles Educativos en la Provincia de Peravia (Fase 2)				12,333,353
0053- Construcción Plantel Educativo, Básica Paya, Municipio Baní	10 - Fondo General	0100 - Fondo General	100 - Tesoro Nacional	2,466,670
0054- Construcción Plantel Educativo, Liceo Sombrero-Cañafistol, Municipio Baní	10 - Fondo General	0100 - Fondo General	100 - Tesoro Nacional	2,466,670
0055- Construcción Plantel Educativo, Básica Altos de Guázumas, Municipio Baní	10 - Fondo General	0100 - Fondo General	100 - Tesoro Nacional	2,466,670
0058- Construcción Plantel Educativo, Básica Baní Palo Blanco, Municipio Baní	10 - Fondo General	0100 - Fondo General	100 - Tesoro Nacional	2,466,670
0059- Construcción Plantel Educativo, Liceo Boca Canasta-El Llano, Municipio Baní	10 - Fondo General	0100 - Fondo General	100 - Tesoro Nacional	2,466,673
50- Construcción de Planteles Educativos en la Provincia de Puerto Plata (Fase 2)				24,666,707
0051- Construcción Plantel Educativo, Liceo Martín Hiraldo Cruz, Municipio Altamira	10 - Fondo General	0100 - Fondo General	100 - Tesoro Nacional	2,466,670
0052- Construcción Plantel Educativo, Liceo Fundación, Municipio Guanatico	10 - Fondo General	0100 - Fondo General	100 - Tesoro Nacional	2,466,670

0206 - MINISTERIO DE EDUCACIÓN

Distribución Institución Según Estructura Programática, Fuentes de Financiamiento y Organismo Financiador
Ley de Presupuesto 2023
Valores RD\$

13 de 75

CAPÍTULO - SUBCAPÍTULO - ESTRUCTURA PROGRAMÁTICA	FUENTE DE FINANCIAMIENTO	FUENTE ESPECÍFICA	ORGANISMO FINANCIADOR	TOTAL
0206- MINISTERIO DE EDUCACIÓN				275,378,926,642
01- MINISTERIO DE EDUCACION				275,378,926,642
17- Instalaciones escolares seguras, inclusivas y sostenibles				11,223,242,061
02- Construcción y ampliación de Planteles Escolares (arrastré Sorteo 3)				641,334,329
50- Construcción de Planteles Educativos en la Provincia de Puerto Plata (Fase 2)				24,666,707
0053- Construcción Plantel Educativo, Básica Salomé Ureña y Saballo, Municipio Imbert	10 - Fondo General	0100 - Fondo General	100 - Tesoro Nacional	2,466,670
0054- Construcción Plantel Educativo, Básica Vuelta Larga, Municipio Imbert	10 - Fondo General	0100 - Fondo General	100 - Tesoro Nacional	2,466,670
0055- Construcción Plantel Educativo, Liceo Luciano Ureña, Municipio los Hidalgos	10 - Fondo General	0100 - Fondo General	100 - Tesoro Nacional	2,466,670
0057- Construcción Plantel Educativo, Básica los Domínguez, Municipio Puerto Plata	10 - Fondo General	0100 - Fondo General	100 - Tesoro Nacional	2,466,670
0061- Construcción Plantel Educativo, Básica Padre Granero 2, Municipio Puerto Plata	10 - Fondo General	0100 - Fondo General	100 - Tesoro Nacional	2,466,670
0062- Construcción Plantel Educativo, Liceo Padre Granero, Municipio Puerto Plata	10 - Fondo General	0100 - Fondo General	100 - Tesoro Nacional	2,466,670
0063- Construcción Plantel Educativo, Básica Sabana Grande, Municipio Puerto Plata	10 - Fondo General	0100 - Fondo General	100 - Tesoro Nacional	2,466,670
0067- Construcción Plantel Educativo, Básica Jose Castellano, Municipio Guanatico	10 - Fondo General	0100 - Fondo General	100 - Tesoro Nacional	2,466,677
51- Construcción de Planteles Educativos en la Provincia de Samaná (Fase 2)				12,333,353
0051- Construcción Plantel Educativo, Básica el Limón 2, Municipio Samaná	10 - Fondo General	0100 - Fondo General	100 - Tesoro Nacional	2,466,670
0053- Construcción Plantel Educativo, Liceo la Pascula, Municipio Samaná	10 - Fondo General	0100 - Fondo General	100 - Tesoro Nacional	2,466,670
0054- Construcción Plantel Educativo, Liceo el Limón 2, Municipio Samaná	10 - Fondo General	0100 - Fondo General	100 - Tesoro Nacional	2,466,670
0055- Construcción Plantel Educativo, Básica Atenaida Escarre de Berroa Prof., Municipio Samaná	10 - Fondo General	0100 - Fondo General	100 - Tesoro Nacional	2,466,670
0056- Construcción Plantel Educativo, Liceo Juana Vicenta, Municipio Samaná	10 - Fondo General	0100 - Fondo General	100 - Tesoro Nacional	2,466,673
52- Construcción de Planteles Educativos en la Provincia de San Cristóbal (Fase 2)				49,333,414
0053- Construcción Plantel Educativo, Básica Cabón, Municipio Bajos de Haina	10 - Fondo General	0100 - Fondo General	100 - Tesoro Nacional	2,466,670
0054- Construcción Plantel Educativo, Básica el Gringo, Municipio Bajos de Haina	10 - Fondo General	0100 - Fondo General	100 - Tesoro Nacional	2,466,670
0055- Construcción Plantel Educativo, Básica la Pared, Municipio Bajos de Haina	10 - Fondo General	0100 - Fondo General	100 - Tesoro Nacional	2,466,670
0056- Construcción Plantel Educativo, Liceo Calle en Medio, Municipio Bajos de Haina	10 - Fondo General	0100 - Fondo General	100 - Tesoro Nacional	2,466,670
0057- Construcción Plantel Educativo, Básica San Antonio, Municipio Bajos de Haina	10 - Fondo General	0100 - Fondo General	100 - Tesoro Nacional	2,466,670
0060- Construcción Plantel Educativo, Básica Cambita Garabitos, Municipio Cambita Garabitos	10 - Fondo General	0100 - Fondo General	100 - Tesoro Nacional	2,466,670
0061- Construcción Plantel Educativo, Básica Boca de la Toma, Municipio Cambita Garabitos	10 - Fondo General	0100 - Fondo General	100 - Tesoro Nacional	2,466,670

0206 - MINISTERIO DE EDUCACIÓN

Distribución Institución Según Estructura Programática, Fuentes de Financiamiento y Organismo Financiador
Ley de Presupuesto 2023
Valores RD\$

14 de 75

CAPÍTULO - SUBCAPÍTULO - ESTRUCTURA PROGRAMÁTICA	FUENTE DE FINANCIAMIENTO	FUENTE ESPECÍFICA	ORGANISMO FINANCIADOR	TOTAL
0206- MINISTERIO DE EDUCACIÓN				275,378,926,642
01- MINISTERIO DE EDUCACION				275,378,926,642
17- Instalaciones escolares seguras, inclusivas y sostenibles				11,223,242,061
02- Construcción y ampliación de Planteles Escolares (arrastré Sorteo 3)				641,334,329
52- Construcción de Planteles Educativos en la Provincia de San Cristóbal (Fase 2)				49,333,414
0062- Construcción Plantel Educativo, Básica los Toros, Municipio Cambita Garabitos	10 - Fondo General	0100 - Fondo General	100 - Tesoro Nacional	2,466,670
0063- Construcción Plantel Educativo, Básica el Sumbí, Municipio los Cacaos	10 - Fondo General	0100 - Fondo General	100 - Tesoro Nacional	2,466,670
0067- Construcción Plantel Educativo, Liceo la Palmita-Ingenio Nuevo, Municipio San Cristóbal	10 - Fondo General	0100 - Fondo General	100 - Tesoro Nacional	2,466,670
0068- Construcción Plantel Educativo, Liceo Sabana Toro, Municipio San Cristóbal	10 - Fondo General	0100 - Fondo General	100 - Tesoro Nacional	2,466,670
0069- Construcción Plantel Educativo, Liceo los Molinas, Municipio San Cristóbal	10 - Fondo General	0100 - Fondo General	100 - Tesoro Nacional	2,466,670
0070- Construcción Plantel Educativo, Politécnico en Arte Doña Chucha, Municipio San Cristóbal	10 - Fondo General	0100 - Fondo General	100 - Tesoro Nacional	2,466,670
0072- Construcción Plantel Educativo, Básica Hatillo # 2, Municipio San Cristóbal	10 - Fondo General	0100 - Fondo General	100 - Tesoro Nacional	2,466,670
0075- Construcción Plantel Educativo, Básica San Miguel, Municipio San Cristóbal	10 - Fondo General	0100 - Fondo General	100 - Tesoro Nacional	2,466,670
0076- Construcción Plantel Educativo, Liceo Nigua 2, Municipio Sangregorio de Nigua	10 - Fondo General	0100 - Fondo General	100 - Tesoro Nacional	2,466,670
0078- Construcción Plantel Educativo, Básica Medina, Municipio Villa Altagracia	10 - Fondo General	0100 - Fondo General	100 - Tesoro Nacional	2,466,670
0082- Construcción Plantel Educativo, Básica Las Diez Casitas, Municipio Villa Altagracia	10 - Fondo General	0100 - Fondo General	100 - Tesoro Nacional	2,466,670
0083- Construcción Plantel Educativo, Básica los Bruján, Municipio Yaguatae	10 - Fondo General	0100 - Fondo General	100 - Tesoro Nacional	2,466,670
0086- Construcción Plantel Educativo, Liceo Najayo en Medio, Municipio Yaguatae	10 - Fondo General	0100 - Fondo General	100 - Tesoro Nacional	2,466,684
53- Construcción de Planteles Educativos en la Provincia de San José de Ocoa (Fase 2)				4,933,341
0052- Construcción Plantel Educativo, Básica Naranjal Arriba, Municipio San José de Ocoa	10 - Fondo General	0100 - Fondo General	100 - Tesoro Nacional	2,466,670
0053- Construcción Plantel Educativo, Liceo Callejón de Nizao, Municipio San José de Ocoa	10 - Fondo General	0100 - Fondo General	100 - Tesoro Nacional	2,466,671
54- Construcción de Planteles Educativos en la Provincia de San Juan (Fase 2)				14,800,024
0051- Construcción Plantel Educativo, Liceo Pinar Grande, Municipio el Cercado	10 - Fondo General	0100 - Fondo General	100 - Tesoro Nacional	2,466,670
0052- Construcción Plantel Educativo, Básica Gajo de Pedro-Placer Bonito, Municipio el Cercado	10 - Fondo General	0100 - Fondo General	100 - Tesoro Nacional	2,466,670
0055- Construcción Plantel Educativo, Liceo Batista, Municipio el Cercado	10 - Fondo General	0100 - Fondo General	100 - Tesoro Nacional	2,466,670
0059- Construcción Plantel Educativo, Politécnico Arroyo Cano, Municipio San Juan de la Maguana	10 - Fondo General	0100 - Fondo General	100 - Tesoro Nacional	2,466,670
0060- Construcción Plantel Educativo, Básica Punta Caña, Municipio San Juan de la Maguana	10 - Fondo General	0100 - Fondo General	100 - Tesoro Nacional	2,466,670

0206 - MINISTERIO DE EDUCACIÓN

Distribución Institución Según Estructura Programática, Fuentes de Financiamiento y Organismo Financiador
Ley de Presupuesto 2023
Valores RD\$

15 de 75

CAPÍTULO - SUBCAPÍTULO - ESTRUCTURA PROGRAMÁTICA	FUENTE DE FINANCIAMIENTO	FUENTE ESPECÍFICA	ORGANISMO FINANCIADOR	TOTAL
0206- MINISTERIO DE EDUCACIÓN				275,378,926,642
01- MINISTERIO DE EDUCACION				275,378,926,642
17- Instalaciones escolares seguras, inclusivas y sostenibles				11,223,242,061
02- Construcción y ampliación de Planteles Escolares (arrastre Sorteo 3)				641,334,329
54- Construcción de Planteles Educativos en la Provincia de San Juan (Fase 2)				14,800,024
0062- Construcción Plantel Educativo, Básica José Altagracia Sánchez - Barranca, Municipio San Juan de la Maguana	10 - Fondo General	0100 - Fondo General	100 - Tesoro Nacional	2,466,674
55- Construcción de Planteles Educativos en la Provincia de San Pedro de Macorís (Fase 2)				24,666,707
0051- Construcción Plantel Educativo, Básica Barrio la Carretera, Municipio Consuelo	10 - Fondo General	0100 - Fondo General	100 - Tesoro Nacional	2,466,670
0055- Construcción Plantel Educativo, Básica Barrio San Carlos, Municipio Quisqueya	10 - Fondo General	0100 - Fondo General	100 - Tesoro Nacional	2,466,670
0056- Construcción Plantel Educativo, Liceo Eugenio María de Hostos 2, Municipio Quisqueya	10 - Fondo General	0100 - Fondo General	100 - Tesoro Nacional	2,466,670
0057- Construcción Plantel Educativo, Básica Batey Campiña, Municipio Ramón Santana	10 - Fondo General	0100 - Fondo General	100 - Tesoro Nacional	2,466,670
0058- Construcción Plantel Educativo, Básica los Llanos, Municipio San José de los Llanos	10 - Fondo General	0100 - Fondo General	100 - Tesoro Nacional	2,466,670
0060- Construcción Plantel Educativo, Básica el Guayabal, Municipio San José de los Llanos	10 - Fondo General	0100 - Fondo General	100 - Tesoro Nacional	2,466,670
0064- Construcción Plantel Educativo, Liceo Villa Maranata, Municipio San Pedro de Macorís	10 - Fondo General	0100 - Fondo General	100 - Tesoro Nacional	2,466,670
0065- Construcción Plantel Educativo, Básica Villa Cesarina, Municipio San Pedro de Macorís	10 - Fondo General	0100 - Fondo General	100 - Tesoro Nacional	2,466,670
0068- Construcción Plantel Educativo, Furenihsi-Etapa 1, Municipio San Pedro de Macorís	10 - Fondo General	0100 - Fondo General	100 - Tesoro Nacional	2,466,670
0069- Construcción Plantel Educativo, Furenihsi-Etapa 2, Municipio San Pedro de Macorís	10 - Fondo General	0100 - Fondo General	100 - Tesoro Nacional	2,466,677
56- Construcción de Planteles Educativos en la Provincia de Santiago (Fase 2)				46,866,744
0053- Construcción Plantel Educativo, Básica Ana Mercedes Ortega, Municipio Puñal	10 - Fondo General	0100 - Fondo General	100 - Tesoro Nacional	2,466,670
0055- Construcción Plantel Educativo, Básica los Ranchos de Babosico Arriba, Municipio Sabana Iglesia	10 - Fondo General	0100 - Fondo General	100 - Tesoro Nacional	2,466,670
0057- Construcción Plantel Educativo, Básica Francisco Azcona Rodríguez, Municipio San José de Las Matas	10 - Fondo General	0100 - Fondo General	100 - Tesoro Nacional	2,466,670
0058- Construcción Plantel Educativo, Básica Ana Dolores Torres, Municipio San José de Las Matas	10 - Fondo General	0100 - Fondo General	100 - Tesoro Nacional	2,466,670
0062- Construcción Plantel Educativo, Básica Camboya, Municipio Santiago los Caballeros	10 - Fondo General	0100 - Fondo General	100 - Tesoro Nacional	2,466,670
0066- Construcción Plantel Educativo, Básica Cienfuegos 2, Municipio Santiago los Caballeros	10 - Fondo General	0100 - Fondo General	100 - Tesoro Nacional	2,466,670
0069- Construcción Plantel Educativo, Básica Ciprián Cabrera, Municipio Santiago los Caballeros	10 - Fondo General	0100 - Fondo General	100 - Tesoro Nacional	2,466,670
0071- Construcción Plantel Educativo, Básica Noroeste 1 (Cienfuegos 10), Municipio Santiago los Caballeros	10 - Fondo General	0100 - Fondo General	100 - Tesoro Nacional	2,466,670

0206 - MINISTERIO DE EDUCACIÓN

Distribución Institución Según Estructura Programática, Fuentes de Financiamiento y Organismo Financiador
Ley de Presupuesto 2023
Valores RD\$

16 de 75

CAPÍTULO - SUBCAPÍTULO - ESTRUCTURA PROGRAMÁTICA	FUENTE DE FINANCIAMIENTO	FUENTE ESPECÍFICA	ORGANISMO FINANCIADOR	TOTAL
0206- MINISTERIO DE EDUCACIÓN				275,378,926,642
01- MINISTERIO DE EDUCACION				275,378,926,642
17- Instalaciones escolares seguras, inclusivas y sostenibles				11,223,242,061
02- Construcción y ampliación de Planteles Escolares (arrastre Sorteo 3)				641,334,329
56- Construcción de Planteles Educativos en la Provincia de Santiago (Fase 2)				46,866,744
0078- Construcción Plantel Educativo, Básica Monte Adentro-Parada Vieja, Municipio Santiago los Caballeros	10 - Fondo General	0100 - Fondo General	100 - Tesoro Nacional	2,466,670
0081- Construcción Plantel Educativo, Liceo Monte Adentro-Parada Vieja, Municipio Santiago los Caballeros	10 - Fondo General	0100 - Fondo General	100 - Tesoro Nacional	2,466,670
0084- Construcción Plantel Educativo, Politécnico en Arte Reparto Peralta-Yagüita del Pastor, Municipio Santiago los Caballeros	10 - Fondo General	0100 - Fondo General	100 - Tesoro Nacional	2,466,670
0086- Construcción Plantel Educativo, Liceo Las Tres Cruces, Municipio Santiago los Caballeros	10 - Fondo General	0100 - Fondo General	100 - Tesoro Nacional	2,466,670
0091- Construcción Plantel Educativo, Liceo Tamboril 2, Municipio Tamboril	10 - Fondo General	0100 - Fondo General	100 - Tesoro Nacional	2,466,670
0092- Construcción Plantel Educativo, Liceo los Amaceyes, Municipio Tamboril	10 - Fondo General	0100 - Fondo General	100 - Tesoro Nacional	2,466,670
0093- Construcción Plantel Educativo, Básica Antonio Céspedes Rojas, Municipio Tamboril	10 - Fondo General	0100 - Fondo General	100 - Tesoro Nacional	2,466,670
0095- Construcción Plantel Educativo, Básica Gloria Beato, Municipio Villa Bisonó	10 - Fondo General	0100 - Fondo General	100 - Tesoro Nacional	2,466,670
0096- Construcción Plantel Educativo, Básica Minerva Altagracia Rodríguez Izquierdo, Municipio Villa Bisonó	10 - Fondo General	0100 - Fondo General	100 - Tesoro Nacional	2,466,670
0097- Construcción Plantel Educativo, Básica Espejo Celestina Patria Grullón Franco, Municipio Villa González	10 - Fondo General	0100 - Fondo General	100 - Tesoro Nacional	2,466,670
0098- Construcción Plantel Educativo, Liceo Ercilia Pepín, Municipio Villa González	10 - Fondo General	0100 - Fondo General	100 - Tesoro Nacional	2,466,684
57- Construcción de Planteles Educativos en la Provincia de Sanchez Ramírez (Fase 2)				4,933,341
0051- Construcción Plantel Educativo, Liceo Jabonico, Municipio Cevicos	10 - Fondo General	0100 - Fondo General	100 - Tesoro Nacional	2,466,670
0055- Construcción Plantel Educativo, Liceo Cruce de Angelina, Municipio Villa Mata	10 - Fondo General	0100 - Fondo General	100 - Tesoro Nacional	2,466,671
58- Construcción de Planteles Educativos en la Provincia de Santiago Rodríguez (Fase 2)				9,866,683
0054- Construcción Plantel Educativo, Liceo los Jobos, Municipio San Ignacio de Sabaneta	10 - Fondo General	0100 - Fondo General	100 - Tesoro Nacional	2,466,670
0055- Construcción Plantel Educativo, Liceo la Ginita, Municipio San Ignacio de Sabaneta	10 - Fondo General	0100 - Fondo General	100 - Tesoro Nacional	2,466,670
0056- Construcción Plantel Educativo, la Ceniza, Municipio San Ignacio de Sabaneta	10 - Fondo General	0100 - Fondo General	100 - Tesoro Nacional	2,466,670
0057- Construcción Plantel Educativo, Liceo Las Caobas, Municipio San Ignacio de Sabaneta	10 - Fondo General	0100 - Fondo General	100 - Tesoro Nacional	2,466,673

0206 - MINISTERIO DE EDUCACIÓN

Distribución Institución Según Estructura Programática, Fuentes de Financiamiento y Organismo Financiador
Ley de Presupuesto 2023
Valores RD\$

17 de 75

CAPÍTULO - SUBCAPÍTULO - ESTRUCTURA PROGRAMÁTICA	FUENTE DE FINANCIAMIENTO	FUENTE ESPECÍFICA	ORGANISMO FINANCIADOR	TOTAL
0206- MINISTERIO DE EDUCACIÓN				275,378,926,642
01- MINISTERIO DE EDUCACION				275,378,926,642
17- Instalaciones escolares seguras, inclusivas y sostenibles				11,223,242,061
02- Construcción y ampliación de Planteles Escolares (arrastré Sorteo 3)				641,334,329
59- Construcción de Planteles Educativos en la Provincia de Santo Domingo (Fase 2)				150,466,870
0051- Construcción Plantel Educativo, Básica los Coquitos, Municipio Boca Chica	10 - Fondo General	0100 - Fondo General	100 - Tesoro Nacional	2,466,670
0052- Construcción Plantel Educativo, Básica Campo Lindo, Municipio Boca Chica	10 - Fondo General	0100 - Fondo General	100 - Tesoro Nacional	2,466,670
0056- Construcción Plantel Educativo, Politécnico Brisas de Caucedo, Municipio Boca Chica	10 - Fondo General	0100 - Fondo General	100 - Tesoro Nacional	2,466,670
0057- Construcción Plantel Educativo, Básica "génesis", Municipio Boca Chica	10 - Fondo General	0100 - Fondo General	100 - Tesoro Nacional	2,466,670
0062- Construcción Plantel Educativo, Básica Las Mercedes, Municipio Alcarrizos	10 - Fondo General	0100 - Fondo General	100 - Tesoro Nacional	2,466,670
0064- Construcción Plantel Educativo, Básica Mi Hogar del Este, Municipio Boca Chica	10 - Fondo General	0100 - Fondo General	100 - Tesoro Nacional	2,466,670
0066- Construcción Plantel Educativo, Liceo Pantoja Viejo, Municipio Alcarrizos	10 - Fondo General	0100 - Fondo General	100 - Tesoro Nacional	2,466,670
0067- Construcción Plantel Educativo, Básica Pablo Neruda, Municipio Alcarrizos	10 - Fondo General	0100 - Fondo General	100 - Tesoro Nacional	2,466,670
0068- Construcción Plantel Educativo, Básica Valle Encantado, Municipio Alcarrizos	10 - Fondo General	0100 - Fondo General	100 - Tesoro Nacional	2,466,670
0069- Construcción Plantel Educativo, Liceo la Piña, Municipio Alcarrizos	10 - Fondo General	0100 - Fondo General	100 - Tesoro Nacional	2,466,670
0070- Construcción Plantel Educativo, Básica la Unión, Municipio Alcarrizos	10 - Fondo General	0100 - Fondo General	100 - Tesoro Nacional	2,466,670
0071- Construcción Plantel Educativo, Básica Nazareno, Municipio Alcarrizos	10 - Fondo General	0100 - Fondo General	100 - Tesoro Nacional	2,466,670
0072- Construcción Plantel Educativo, Básica Nuevo Amanecer, Municipio Alcarrizos	10 - Fondo General	0100 - Fondo General	100 - Tesoro Nacional	2,466,670
0075- Construcción Plantel Educativo, Básica la Redención, Municipio Alcarrizos	10 - Fondo General	0100 - Fondo General	100 - Tesoro Nacional	2,466,670
0077- Construcción Plantel Educativo, Básica Landia, Municipio Alcarrizos	10 - Fondo General	0100 - Fondo General	100 - Tesoro Nacional	2,466,670
0079- Construcción Plantel Educativo, Básica Espejo Abigail Mejía - la Cuaba, Municipio Pedro Brand	10 - Fondo General	0100 - Fondo General	100 - Tesoro Nacional	2,466,670
0080- Construcción Plantel Educativo, Básica la Guáyiga 1, Municipio Pedro Brand	10 - Fondo General	0100 - Fondo General	100 - Tesoro Nacional	2,466,670
0082- Construcción Plantel Educativo, Básica Espejo María Montessori, Municipio Pedro Brand	10 - Fondo General	0100 - Fondo General	100 - Tesoro Nacional	2,466,670
0083- Construcción Plantel Educativo, Básica Espejo Francisco del Rosario Sánchez - el Brisal, Municipio Pedro Brand	10 - Fondo General	0100 - Fondo General	100 - Tesoro Nacional	2,466,670
0086- Construcción Plantel Educativo, Básica el Naranjo, Municipio Santo Domingo Este	10 - Fondo General	0100 - Fondo General	100 - Tesoro Nacional	2,466,670
0087- Construcción Plantel Educativo, Básica Perla Antillana, Municipio Santo Domingo Este	10 - Fondo General	0100 - Fondo General	100 - Tesoro Nacional	2,466,670

0206 - MINISTERIO DE EDUCACIÓN

Distribución Institución Según Estructura Programática, Fuentes de Financiamiento y Organismo Financiador
Ley de Presupuesto 2023
Valores RD\$

18 de 75

CAPÍTULO - SUBCAPÍTULO - ESTRUCTURA PROGRAMÁTICA	FUENTE DE FINANCIAMIENTO	FUENTE ESPECÍFICA	ORGANISMO FINANCIADOR	TOTAL
0206- MINISTERIO DE EDUCACIÓN				275,378,926,642
01- MINISTERIO DE EDUCACION				275,378,926,642
17- Instalaciones escolares seguras, inclusivas y sostenibles				11,223,242,061
02- Construcción y ampliación de Planteles Escolares (arrastre Sorteo 3)				641,334,329
59- Construcción de Planteles Educativos en la Provincia de Santo Domingo (Fase 2)				150,466,870
0091- Construcción Plantel Educativo, Básica el Almirante (Rep. de Nicaragua), Municipio Santo Domingo Este	10 - Fondo General	0100 - Fondo General	100 - Tesoro Nacional	2,466,670
0092- Construcción Plantel Educativo, Liceo el Tamarindo, Municipio Santo Domingo Este	10 - Fondo General	0100 - Fondo General	100 - Tesoro Nacional	2,466,670
0094- Construcción Plantel Educativo, Liceo los Palmeros, Municipio Santo Domingo Este	10 - Fondo General	0100 - Fondo General	100 - Tesoro Nacional	2,466,670
0097- Construcción Plantel Educativo, Liceo Prados de la Caña, Municipio Santo Domingo Este	10 - Fondo General	0100 - Fondo General	100 - Tesoro Nacional	2,466,670
0102- Construcción Plantel Educativo, Básica Mandiga (Sustitución de la Tomás Taveras), Municipio Santo Domingo Este	10 - Fondo General	0100 - Fondo General	100 - Tesoro Nacional	2,466,670
0103- Construcción Plantel Educativo, Básica Victoriana Sección Beco, Municipio Santo Domingo Este	10 - Fondo General	0100 - Fondo General	100 - Tesoro Nacional	2,466,670
0105- Construcción Plantel Educativo, Básica Espejo la Milagrosa, Municipio Santo Domingo Este	10 - Fondo General	0100 - Fondo General	100 - Tesoro Nacional	2,466,670
0106- Construcción Plantel Educativo, Básica Almirante-La Caña, Municipio Santo Domingo Este	10 - Fondo General	0100 - Fondo General	100 - Tesoro Nacional	2,466,670
0117- Construcción Plantel Educativo, Liceo Kelvin Obrero, Municipio Santo Domingo Este	10 - Fondo General	0100 - Fondo General	100 - Tesoro Nacional	2,466,670
0123- Construcción Plantel Educativo, Liceo Guaricano 1, Municipio Santo Domingo Norte	10 - Fondo General	0100 - Fondo General	100 - Tesoro Nacional	2,466,670
0125- Construcción Plantel Educativo, Básica el Chaparral Oeste, Municipio Santo Domingo Norte	10 - Fondo General	0100 - Fondo General	100 - Tesoro Nacional	2,466,670
0127- Construcción Plantel Educativo, Básica Las Palmeras, Municipio Santo Domingo Norte	10 - Fondo General	0100 - Fondo General	100 - Tesoro Nacional	2,466,670
0131- Construcción Plantel Educativo, Básica Sabana Barrio Nuevo, Municipio Santo Domingo Norte	10 - Fondo General	0100 - Fondo General	100 - Tesoro Nacional	2,466,670
0132- Construcción Plantel Educativo, Básica Sabana Perdida Hogar, Municipio Santo Domingo Norte	10 - Fondo General	0100 - Fondo General	100 - Tesoro Nacional	2,466,670
0135- Construcción Plantel Educativo, Básica Campechito Norte, Municipio Santo Domingo Norte	10 - Fondo General	0100 - Fondo General	100 - Tesoro Nacional	2,466,670
0137- Construcción Plantel Educativo, Básica Sabana Perdida-La Felicidad, Municipio Santo Domingo Norte	10 - Fondo General	0100 - Fondo General	100 - Tesoro Nacional	2,466,670
0138- Construcción Plantel Educativo, Básica Eugenio María de Hostos, Municipio Santo Domingo Norte	10 - Fondo General	0100 - Fondo General	100 - Tesoro Nacional	2,466,670
0140- Construcción Plantel Educativo, Básica Las Marvinas, Municipio Santo Domingo Norte	10 - Fondo General	0100 - Fondo General	100 - Tesoro Nacional	2,466,670
0143- Construcción Plantel Educativo, Liceo el Mamey, Municipio Santo Domingo Norte	10 - Fondo General	0100 - Fondo General	100 - Tesoro Nacional	2,466,670

0206 - MINISTERIO DE EDUCACIÓN

Distribución Institución Según Estructura Programática, Fuentes de Financiamiento y Organismo Financiador
Ley de Presupuesto 2023
Valores RD\$

19 de 75

CAPÍTULO - SUBCAPÍTULO - ESTRUCTURA PROGRAMÁTICA	FUENTE DE FINANCIAMIENTO	FUENTE ESPECÍFICA	ORGANISMO FINANCIADOR	TOTAL
0206- MINISTERIO DE EDUCACIÓN				275,378,926,642
01- MINISTERIO DE EDUCACION				275,378,926,642
17- Instalaciones escolares seguras, inclusivas y sostenibles				11,223,242,061
02- Construcción y ampliación de Planteles Escolares (arrastre Sorteo 3)				641,334,329
59- Construcción de Planteles Educativos en la Provincia de Santo Domingo (Fase 2)				150,466,870
0145- Construcción Plantel Educativo, Liceo la Ceiba, Municipio Santo Domingo Norte	10 - Fondo General	0100 - Fondo General	100 - Tesoro Nacional	2,466,670
0148- Construcción Plantel Educativo, Básica Sabana Las Colinas, Municipio Santo Domingo Norte	10 - Fondo General	0100 - Fondo General	100 - Tesoro Nacional	2,466,670
0152- Construcción Plantel Educativo, Básica Ponce, Municipio Santo Domingo Norte	10 - Fondo General	0100 - Fondo General	100 - Tesoro Nacional	2,466,670
0159- Construcción Plantel Educativo, Básica Buen Nombre, Municipio Santo Domingo Norte	10 - Fondo General	0100 - Fondo General	100 - Tesoro Nacional	2,466,670
0163- Construcción Plantel Educativo, Básica Ángel de Jesús Durán Prof. - Mata Mamón, Municipio Santo Domingo Norte	10 - Fondo General	0100 - Fondo General	100 - Tesoro Nacional	2,466,670
0164- Construcción Plantel Educativo, Básica Barrio Lindo I, Municipio Santo Domingo Norte	10 - Fondo General	0100 - Fondo General	100 - Tesoro Nacional	2,466,670
0165- Construcción Plantel Educativo, Básica Buena Vista I, Municipio Santo Domingo Norte	10 - Fondo General	0100 - Fondo General	100 - Tesoro Nacional	2,466,670
0171- Construcción Plantel Educativo, Básica Espejo Cristo Obrero, Municipio Santo Domingo Norte	10 - Fondo General	0100 - Fondo General	100 - Tesoro Nacional	2,466,670
0173- Construcción Plantel Educativo, Básica Guaricano Noroeste, Municipio Santo Domingo Norte	10 - Fondo General	0100 - Fondo General	100 - Tesoro Nacional	2,466,670
0174- Construcción Plantel Educativo, Básica la Mina, Municipio Santo Domingo Norte	10 - Fondo General	0100 - Fondo General	100 - Tesoro Nacional	2,466,670
0175- Construcción Plantel Educativo, Liceo Mata San Juan, Municipio Santo Domingo Norte	10 - Fondo General	0100 - Fondo General	100 - Tesoro Nacional	2,466,670
0181- Construcción Plantel Educativo, Básica Espejo Iván Guzmán, Municipio Santo Domingo Oeste	10 - Fondo General	0100 - Fondo General	100 - Tesoro Nacional	2,466,670
0182- Construcción Plantel Educativo, Liceo Engombe, Municipio Santo Domingo Oeste	10 - Fondo General	0100 - Fondo General	100 - Tesoro Nacional	2,466,670
0185- Construcción Plantel Educativo, Básica Juan Guzmán-Manoguayabo, Municipio Santo Domingo Oeste	10 - Fondo General	0100 - Fondo General	100 - Tesoro Nacional	2,466,670
0187- Construcción Plantel Educativo, Básica Espejo Rafaela Santaella, Municipio Santo Domingo Oeste	10 - Fondo General	0100 - Fondo General	100 - Tesoro Nacional	2,466,670
0190- Construcción Plantel Educativo, Básica Espejo Rosario Evangelina Solano, Municipio Santo Domingo Oeste	10 - Fondo General	0100 - Fondo General	100 - Tesoro Nacional	2,466,670
0191- Construcción Plantel Educativo, Básica Barrio Nuevo-Kilómetro 13, Municipio Santo Domingo Oeste	10 - Fondo General	0100 - Fondo General	100 - Tesoro Nacional	2,466,670
0193- Construcción Plantel Educativo, Básica Palavé, Municipio Santo Domingo Oeste	10 - Fondo General	0100 - Fondo General	100 - Tesoro Nacional	2,466,670

0206 - MINISTERIO DE EDUCACIÓN

Distribución Institución Según Estructura Programática, Fuentes de Financiamiento y Organismo Financiador
Ley de Presupuesto 2023
Valores RD\$

20 de 75

CAPÍTULO - SUBCAPÍTULO - ESTRUCTURA PROGRAMÁTICA	FUENTE DE FINANCIAMIENTO	FUENTE ESPECÍFICA	ORGANISMO FINANCIADOR	TOTAL
0206- MINISTERIO DE EDUCACIÓN				275,378,926,642
01- MINISTERIO DE EDUCACION				275,378,926,642
17- Instalaciones escolares seguras, inclusivas y sostenibles				11,223,242,061
02- Construcción y ampliación de Planteles Escolares (arrastre Sorteo 3)				641,334,329
59- Construcción de Planteles Educativos en la Provincia de Santo Domingo (Fase 2)				150,466,870
0202- Construccion Plantel Educativo, Basica Rosario Evangelina Solano, Municipio Santo Domingo Oeste	10 - Fondo General	0100 - Fondo General	100 - Tesoro Nacional	2,466,670
0203- Construccion Plantel Educativo, Liceo Bellas Colinas 2, Municipio Santo Domingo Oeste	10 - Fondo General	0100 - Fondo General	100 - Tesoro Nacional	2,466,670
0205- Construcción Plantel Educativo Básica Ciudad Juan Bosch, Municipio Santo Domingo Este	10 - Fondo General	0100 - Fondo General	100 - Tesoro Nacional	2,466,670
60- Construcción de Planteles Educativos en la Provincia de Valverde (Fase 2)				9,866,683
0051- Construcción Plantel Educativo,Básica Esperanza Oeste, Municipio Esperanza	10 - Fondo General	0100 - Fondo General	100 - Tesoro Nacional	2,466,670
0054- Construcción Plantel Educativo,Liceo Jicomé, Municipio Esperanza	10 - Fondo General	0100 - Fondo General	100 - Tesoro Nacional	2,466,670
0058- Construcción Plantel Educativo, Básica Mao 4, Municipio Mao	10 - Fondo General	0100 - Fondo General	100 - Tesoro Nacional	2,466,670
0063- Construcción Plantel Educativo, Politécnico Sagrado Corazón de Jesús, Municipio Mao	10 - Fondo General	0100 - Fondo General	100 - Tesoro Nacional	2,466,673
61- Construcción de Planteles Educativos en la Provincia de el Seibo (Fase 2)				14,800,024
0051- Construcción Plantel Educativo, Básica Espejo Santa Rita, Municipio el Seibo	10 - Fondo General	0100 - Fondo General	100 - Tesoro Nacional	2,466,670
0052- Construcción Plantel Educativo ,Centro Modelo de Inicial, Municipio el Seibo	10 - Fondo General	0100 - Fondo General	100 - Tesoro Nacional	2,466,670
0053- Construcción Plantel Educativo, Liceo el Cedro, Municipio Miches	10 - Fondo General	0100 - Fondo General	100 - Tesoro Nacional	2,466,670
0054- Construcción Plantel Educativo,Básica la Majagua, Municipio Miches	10 - Fondo General	0100 - Fondo General	100 - Tesoro Nacional	2,466,670
0056- Construcción Plantel Educativo, Básica Higuera, la , Municipio el Seibo	10 - Fondo General	0100 - Fondo General	100 - Tesoro Nacional	2,466,670
0057- Construcción Plantel Educativo, Básica los Mameyes, Municipio Miches	10 - Fondo General	0100 - Fondo General	100 - Tesoro Nacional	2,466,674
03- Construcción y Ampliación de Planteles Escolares (arrastre Sorteo 4)				996,446,619
01- Construcción de Planteles Escolares en la Provincia Azua (Fase 3)				24,990,554
0051- Construcción Plantel Educativo, Básica la Bomba, Municipio Azua	10 - Fondo General	0100 - Fondo General	100 - Tesoro Nacional	3,123,819
0052- Construcción Plantel Educativo, Liceo el Prado, Municipio Azua	10 - Fondo General	0100 - Fondo General	100 - Tesoro Nacional	3,123,819
0053- Construcción Plantel Educativo Liceo Villa Palmarejo, Municipio Azua	10 - Fondo General	0100 - Fondo General	100 - Tesoro Nacional	3,123,819
0054- Construcción Plantel Educativo Básica Abrahan Mateo - Magueyal Cortés, Municipio Las Yayas de Viajama	10 - Fondo General	0100 - Fondo General	100 - Tesoro Nacional	3,123,819

0206 - MINISTERIO DE EDUCACIÓN

Distribución Institución Según Estructura Programática, Fuentes de Financiamiento y Organismo Financiador
Ley de Presupuesto 2023
Valores RD\$

21 de 75

CAPÍTULO - SUBCAPÍTULO - ESTRUCTURA PROGRAMÁTICA	FUENTE DE FINANCIAMIENTO	FUENTE ESPECÍFICA	ORGANISMO FINANCIADOR	TOTAL
0206- MINISTERIO DE EDUCACIÓN				275,378,926,642
01- MINISTERIO DE EDUCACION				275,378,926,642
17- Instalaciones escolares seguras, inclusivas y sostenibles				11,223,242,061
03- Construcción y Ampliación de Planteles Escolares (arrastre Sorteo 4)				996,446,619
01- Construcción de Planteles Escolares en la Provincia Azua (Fase 3)				24,990,554
0055- Construcción Plantel Educativo Básica Corazones Unidos - los Haitises, Municipio Las Yayas de Viajama	10 - Fondo General	0100 - Fondo General	100 - Tesoro Nacional	3,123,819
0056- Construcción Plantel Educativo Básica Cornelio Martínez - Monte Bonito, Municipio Padre Las Casas	10 - Fondo General	0100 - Fondo General	100 - Tesoro Nacional	3,123,819
0057- Construcción Plantel Educativo Básica Evangelista Veloz, Municipio Padre Las Casas	10 - Fondo General	0100 - Fondo General	100 - Tesoro Nacional	3,123,819
0058- Construcción Plantel Educativo Básica Vicente Cruz Victoriano - el Gramaso, Municipio Padre Las Casas	10 - Fondo General	0100 - Fondo General	100 - Tesoro Nacional	3,123,821
02- Construcción de Planteles Educativos en la Provincia Bahoruco (Fase 3)				12,495,276
0053- Construcción Plantel Educativo Centro de Educación Especial, Municipio Neiba	10 - Fondo General	0100 - Fondo General	100 - Tesoro Nacional	3,123,819
0054- Construcción Plantel Educativo Básica Batey #6, Municipio Tamayo	10 - Fondo General	0100 - Fondo General	100 - Tesoro Nacional	3,123,819
0055- Construcción Plantel Educativo Liceo Altamira, Municipio Tamayo	10 - Fondo General	0100 - Fondo General	100 - Tesoro Nacional	3,123,819
0056- Construcción Plantel Educativo Liceo Lucía Medina Volquez, Municipio Tamayo	10 - Fondo General	0100 - Fondo General	100 - Tesoro Nacional	3,123,819
03- Construcción de Planteles Educativos en la Provincia Barahona (Fase 3)				18,742,915
0051- Construcción Plantel Educativo Básica Barrio Casandra , Municipio Barahona	10 - Fondo General	0100 - Fondo General	100 - Tesoro Nacional	3,123,819
0052- Construcción Plantel Educativo Básica la Playa, Municipio Barahona	10 - Fondo General	0100 - Fondo General	100 - Tesoro Nacional	3,123,819
0053- Construcción Plantel Educativo Centro de Educación Especial, Municipio Barahona	10 - Fondo General	0100 - Fondo General	100 - Tesoro Nacional	3,123,819
0054- Construcción Plantel Educativo Liceo Enriquillo-Río Chil, Municipio Barahona	10 - Fondo General	0100 - Fondo General	100 - Tesoro Nacional	3,123,819
0055- Construcción Plantel Educativo Básica Cabral 2, Municipio Cabral	10 - Fondo General	0100 - Fondo General	100 - Tesoro Nacional	3,123,819
0056- Construcción Plantel Educativo Básica los Blancos, Municipio Enriquillo	10 - Fondo General	0100 - Fondo General	100 - Tesoro Nacional	3,123,820
04- Construcción de Planteles Educativos en la Provincia Dajabón (Fase 3)				6,247,638
0051- Construcción Plantel Educativo Centro de Educación Especial, Municipio Dajabón	10 - Fondo General	0100 - Fondo General	100 - Tesoro Nacional	3,123,819
0052- Construcción Plantel Educativo Básica los Cerezos, Municipio Restauración	10 - Fondo General	0100 - Fondo General	100 - Tesoro Nacional	3,123,819
05- Construcción de Planteles Educativos en la Provincia Distrito Nacional (Fase 3)				15,619,096
0051- Construcción Plantel Educativo Básica Carrefour, Municipio Santo Domingo de Guzmán	10 - Fondo General	0100 - Fondo General	100 - Tesoro Nacional	3,123,819

0206 - MINISTERIO DE EDUCACIÓN

Distribución Institución Según Estructura Programática, Fuentes de Financiamiento y Organismo Financiador
Ley de Presupuesto 2023
Valores RD\$

22 de 75

CAPÍTULO - SUBCAPÍTULO - ESTRUCTURA PROGRAMÁTICA	FUENTE DE FINANCIAMIENTO	FUENTE ESPECÍFICA	ORGANISMO FINANCIADOR	TOTAL
0206- MINISTERIO DE EDUCACIÓN				275,378,926,642
01- MINISTERIO DE EDUCACION				275,378,926,642
17- Instalaciones escolares seguras, inclusivas y sostenibles				11,223,242,061
03- Construcción y Ampliación de Planteles Escolares (arrastre Sorteo 4)				996,446,619
05- Construcción de Planteles Educativos en la Provincia Distrito Nacional (Fase 3)				15,619,096
0052- Construcción Plantel Educativo Básica Fundación-Los Girasoles, Municipio Santo Domingo de Guzmán	10 - Fondo General	0100 - Fondo General	100 - Tesoro Nacional	3,123,819
0053- Construcción Plantel Educativo Básica Perantuén, Municipio Santo Domingo de Guzmán	10 - Fondo General	0100 - Fondo General	100 - Tesoro Nacional	3,123,819
0054- Construcción Plantel Educativo Liceo Cristo Rey 1, Municipio Santo Domingo de Guzmán	10 - Fondo General	0100 - Fondo General	100 - Tesoro Nacional	3,123,819
0055- Construcción Plantel Educativo Liceo Experimental Uasd, Municipio Santo Domingo de Guzmán	10 - Fondo General	0100 - Fondo General	100 - Tesoro Nacional	3,123,820
06- Construcción de Planteles Educativos en la Provincia Duarte (Fase 3)				15,619,096
0051- Construcción Plantel Educativo Básica Seferino Ten Rosario, Municipio San Francisco de Macorís	10 - Fondo General	0100 - Fondo General	100 - Tesoro Nacional	3,123,819
0052- Construcción Plantel Educativo Liceo los Chiripo-Los Hormigueros, Municipio San Francisco de Macorís	10 - Fondo General	0100 - Fondo General	100 - Tesoro Nacional	3,123,819
0053- Construcción Plantel Educativo Liceo Sagrado Corazón de Jesús, Municipio San Francisco de Macorís	10 - Fondo General	0100 - Fondo General	100 - Tesoro Nacional	3,123,819
0055- Construcción Plantel Educativo Básica Loma de la Joya, Municipio San Francisco de Macorís	10 - Fondo General	0100 - Fondo General	100 - Tesoro Nacional	3,123,819
0056- Construcción Plantel Educativo Básica Urbanización Balbí, Municipio San Francisco de Macorís	10 - Fondo General	0100 - Fondo General	100 - Tesoro Nacional	3,123,820
07- Construcción de Planteles Educativos en la Provincia el Seibo (Fase 3)				6,247,638
0051- Construcción Plantel Educativo Liceo Vicentillo, Municipio el Seibo	10 - Fondo General	0100 - Fondo General	100 - Tesoro Nacional	3,123,819
0054- Construcción Plantel Educativo, Primaria los Franceses, Municipio Miches	10 - Fondo General	0100 - Fondo General	100 - Tesoro Nacional	3,123,819
08- Construcción de Planteles Educativos en la Provincia Elías Piña (Fase 3)				9,371,457
0051- Construcción Plantel Educativo Básica la Patilla, Municipio Comendador	10 - Fondo General	0100 - Fondo General	100 - Tesoro Nacional	3,123,819
0052- Construcción Plantel Educativo Básica Juan Pablo Duarte, Municipio Hondo Valle	10 - Fondo General	0100 - Fondo General	100 - Tesoro Nacional	3,123,819
0053- Construcción Plantel Educativo Básica Sabana de Jenjibre, Municipio Juan Santiago	10 - Fondo General	0100 - Fondo General	100 - Tesoro Nacional	3,123,819
09- Construcción de Planteles Educativos en la Provincia Espaillat (Fase 3)				31,238,192
0051- Construcción Plantel Educativo Básica Joba Arriba, Municipio Gaspar Hernandez	10 - Fondo General	0100 - Fondo General	100 - Tesoro Nacional	3,123,819
0052- Construcción Plantel Educativo Básica la Piña, Municipio Gaspar Hernandez	10 - Fondo General	0100 - Fondo General	100 - Tesoro Nacional	3,123,819

0206 - MINISTERIO DE EDUCACIÓN

Distribución Institución Según Estructura Programática, Fuentes de Financiamiento y Organismo Financiador
Ley de Presupuesto 2023
Valores RD\$

23 de 75

CAPÍTULO - SUBCAPÍTULO - ESTRUCTURA PROGRAMÁTICA	FUENTE DE FINANCIAMIENTO	FUENTE ESPECÍFICA	ORGANISMO FINANCIADOR	TOTAL
0206- MINISTERIO DE EDUCACIÓN				275,378,926,642
01- MINISTERIO DE EDUCACION				275,378,926,642
17- Instalaciones escolares seguras, inclusivas y sostenibles				11,223,242,061
03- Construcción y Ampliación de Planteles Escolares (arrastre Sorteo 4)				996,446,619
09- Construcción de Planteles Educativos en la Provincia Espaillat (Fase 3)				31,238,192
0053- Construccion Plantel Educativo Basica Mata de Guanabano, Municipio Gaspar Hernandez	10 - Fondo General	0100 - Fondo General	100 - Tesoro Nacional	3,123,819
0056- Construccion Plantel Educativo Basico Las Flores, Municipio Moca	10 - Fondo General	0100 - Fondo General	100 - Tesoro Nacional	3,123,819
0057- Construccion Plantel Educativo Liceo Ceiba de Madera, Municipio Moca	10 - Fondo General	0100 - Fondo General	100 - Tesoro Nacional	3,123,819
0058- Construccion Plantel Educativo Liceo la Francisco Antonio Salcedo, Municipio de Moca	10 - Fondo General	0100 - Fondo General	100 - Tesoro Nacional	3,123,819
0059- Construccion Plantel Educativo Liceo la Milagrosa, Municipio Moca	10 - Fondo General	0100 - Fondo General	100 - Tesoro Nacional	3,123,819
0060- Construccion Plantel Educativo Liceo Monte de Jagua, Municipio Moca	10 - Fondo General	0100 - Fondo General	100 - Tesoro Nacional	3,123,819
0061- Construccion Plantel Educativo Liceo Ortega, Municipio Moca	10 - Fondo General	0100 - Fondo General	100 - Tesoro Nacional	3,123,819
0062- Construccion Plantel Educativo Liceo Quebrada Honda, Municipio Moca	10 - Fondo General	0100 - Fondo General	100 - Tesoro Nacional	3,123,821
10- Construcción de Planteles Educativos en la Provincia Hato Mayor (Fase 3)				3,123,819
0052- Construccion Plantel Educativo Liceo Sabana de la Mar Norte, Municipio Sabana de la Mar	10 - Fondo General	0100 - Fondo General	100 - Tesoro Nacional	3,123,819
11- Construcción de Planteles Educativos en la Provincia Hermanas Mirabal (Fase 3)				6,247,638
0051- Construccion Plantel Educativo Liceo Tenares Norte, Municipio Tenares	10 - Fondo General	0100 - Fondo General	100 - Tesoro Nacional	3,123,819
0052- Construccion Plantel Educativo Basica la Cuarenta, Municipio Villa Tapia	10 - Fondo General	0100 - Fondo General	100 - Tesoro Nacional	3,123,819
12- Construcción de Planteles Educativos en la Provincia la Altagracia (Fase 3)				28,114,372
0051- Construccion Plantel Educativo Basica Chilo Pouriet, Municipio Higüey	10 - Fondo General	0100 - Fondo General	100 - Tesoro Nacional	3,123,819
0052- Construcción Plantel Educativo Básica Cruz del Isleño, Municipio Higüey	10 - Fondo General	0100 - Fondo General	100 - Tesoro Nacional	3,123,819
0053- Construcción Plantel Educativo Básica Dos Jardas, Jardas, Municipio Higüey	10 - Fondo General	0100 - Fondo General	100 - Tesoro Nacional	3,123,819
0054- Construcción Plantel Educativo Básica Sajour, Municipio Higüey	10 - Fondo General	0100 - Fondo General	100 - Tesoro Nacional	3,123,819
0057- Construcción Plantel Educativo Básica Zenón Santana , Municipio Higüey	10 - Fondo General	0100 - Fondo General	100 - Tesoro Nacional	3,123,819
0058- Construcción Plantel Educativo Centro de Educación Especial, Municipio Higüey	10 - Fondo General	0100 - Fondo General	100 - Tesoro Nacional	3,123,819
0059- Construcción Plantel Educativo Liceo Villa Cerro, Municipio Higüey	10 - Fondo General	0100 - Fondo General	100 - Tesoro Nacional	3,123,819
0061- Construcción Plantel Educativo Liceo Boca de Yuma, Municipio San Rafael del Yuma	10 - Fondo General	0100 - Fondo General	100 - Tesoro Nacional	6,247,639

0206 - MINISTERIO DE EDUCACIÓN

Distribución Institución Según Estructura Programática, Fuentes de Financiamiento y Organismo Financiador
Ley de Presupuesto 2023
Valores RD\$

24 de 75

CAPÍTULO - SUBCAPÍTULO - ESTRUCTURA PROGRAMÁTICA	FUENTE DE FINANCIAMIENTO	FUENTE ESPECÍFICA	ORGANISMO FINANCIADOR	TOTAL
0206- MINISTERIO DE EDUCACIÓN				275,378,926,642
01- MINISTERIO DE EDUCACION				275,378,926,642
17- Instalaciones escolares seguras, inclusivas y sostenibles				11,223,242,061
03- Construcción y Ampliación de Planteles Escolares (arrastre Sorteo 4)				996,446,619
13- Construcción de Planteles Educativos en la Provincia la Romana (Fase 3)				15,619,096
0051- Construcción Plantel Educativo Básica Batey Peligro, Municipio Guaymate	10 - Fondo General	0100 - Fondo General	100 - Tesoro Nacional	3,123,819
0052- Construcción Plantel Educativo Básica Romana del Oeste, Municipio la Romana	10 - Fondo General	0100 - Fondo General	100 - Tesoro Nacional	3,123,819
0053- Construcción Plantel Educativo Básica Villa Verde (Espejo el Peñón), Municipio la Romana	10 - Fondo General	0100 - Fondo General	100 - Tesoro Nacional	3,123,819
0055- Construcción Plantel Educativo Básica el 6 (Espejo Tzu-Chi), Municipio Villa Hermosa	10 - Fondo General	0100 - Fondo General	100 - Tesoro Nacional	3,123,819
0058- Construcción Plantel Educativo Liceo la Lechoza, Municipio Villa Hermosa	10 - Fondo General	0100 - Fondo General	100 - Tesoro Nacional	3,123,820
14- Construcción de Planteles Educativos en la Provincia la Vega (Fase 3)				43,733,469
0051- Construcción Plantel Educativo Básica el Tornado, Municipio Constanza	10 - Fondo General	0100 - Fondo General	100 - Tesoro Nacional	3,123,819
0052- Construcción Plantel Educativo Básica Colonia Japonesa, Municipio Constanza	10 - Fondo General	0100 - Fondo General	100 - Tesoro Nacional	3,123,819
0053- Construcción Plantel Educativo Básica María Angelica Bautista Galán - la Escuchadera, Municipio Constanza	10 - Fondo General	0100 - Fondo General	100 - Tesoro Nacional	3,123,819
0054- Construcción Plantel Educativo Básica Ramón María Ramírez, Municipio Constanza	10 - Fondo General	0100 - Fondo General	100 - Tesoro Nacional	3,123,819
0055- Construcción Plantel Educativo Básica Domingo Antonio Pérez Ozuna, Municipio Jarabacoa	10 - Fondo General	0100 - Fondo General	100 - Tesoro Nacional	3,123,819
0056- Construcción Plantel Educativo Básica Homero Berrido Glass, Municipio Jarabacoa	10 - Fondo General	0100 - Fondo General	100 - Tesoro Nacional	3,123,819
0057- Construcción Plantel Educativo Básica la Lometa, Municipio Jima Abajo	10 - Fondo General	0100 - Fondo General	100 - Tesoro Nacional	3,123,819
0058- Construcción Plantel Educativo Básica Las Lagunas-Zona Franca, Municipio la Vega	10 - Fondo General	0100 - Fondo General	100 - Tesoro Nacional	3,123,819
0059- Construcción Plantel Educativo Liceo la Penda, Municipio la Vega	10 - Fondo General	0100 - Fondo General	100 - Tesoro Nacional	3,123,819
0061- Construcción Plantel Educativo Básica el Higuero, Municipio la Vega	10 - Fondo General	0100 - Fondo General	100 - Tesoro Nacional	3,123,819
0063- Construcción Plantel Educativo Básica Joaquín García, Municipio la Vega	10 - Fondo General	0100 - Fondo General	100 - Tesoro Nacional	3,123,819
0064- Construcción Plantel Educativo Básica Obispo Pedro Xuarez Deza, Municipio la Vega	10 - Fondo General	0100 - Fondo General	100 - Tesoro Nacional	3,123,819
0065- Construcción Plantel Educativo Básica Olimpia Acevedo de Almazar, Municipio la Vega	10 - Fondo General	0100 - Fondo General	100 - Tesoro Nacional	3,123,819
0066- Construcción Plantel Educativo Básica Soto, Municipio la Vega	10 - Fondo General	0100 - Fondo General	100 - Tesoro Nacional	3,123,822

0206 - MINISTERIO DE EDUCACIÓN

Distribución Institución Según Estructura Programática, Fuentes de Financiamiento y Organismo Financiador
Ley de Presupuesto 2023
Valores RD\$

25 de 75

CAPÍTULO - SUBCAPÍTULO - ESTRUCTURA PROGRAMÁTICA	FUENTE DE FINANCIAMIENTO	FUENTE ESPECÍFICA	ORGANISMO FINANCIADOR	TOTAL
0206- MINISTERIO DE EDUCACIÓN				275,378,926,642
01- MINISTERIO DE EDUCACION				275,378,926,642
17- Instalaciones escolares seguras, inclusivas y sostenibles				11,223,242,061
03- Construcción y Ampliación de Planteles Escolares (arrastre Sorteo 4)				996,446,619
15- Construcción de Planteles Educativos en la Provincia Maria Trinidad Sánchez (Fase 3)				9,371,457
0051- Construccion Plantel Educativo Basica el Barro, Municipio el Factor	10 - Fondo General	0100 - Fondo General	100 - Tesoro Nacional	3,123,819
0052- Construccion Plantel Educativo Basica Curna, Municipio Nagua	10 - Fondo General	0100 - Fondo General	100 - Tesoro Nacional	3,123,819
0053- Construccion Plantel Educativo Centro de Educacion Especial, Municipio Nagua	10 - Fondo General	0100 - Fondo General	100 - Tesoro Nacional	3,123,819
16- Construcción de Planteles Educativos en la Provincia Monseñor Nouel (Fase 3)				12,495,276
0051- Construccion Plantel Educativo Basica Maximo Gomez, Municipio Bonao	10 - Fondo General	0100 - Fondo General	100 - Tesoro Nacional	3,123,819
0052- Construccion Plantel Educativo Basica Prosperidad,Municipio Bonao	10 - Fondo General	0100 - Fondo General	100 - Tesoro Nacional	3,123,819
0053- Construccion Plantel Educativo Basica San Jose 2, Municipio Bonao	10 - Fondo General	0100 - Fondo General	100 - Tesoro Nacional	3,123,819
0054- Construccion Plantel Educativo Liceo la Delicia,Municipio Bonao	10 - Fondo General	0100 - Fondo General	100 - Tesoro Nacional	3,123,819
17- Construcción de Planteles Educativos en la Provincia Monte Cristi (Fase 3)				9,371,457
0051- Construccion Plantel Educativo Basica Ana Mercedes Castro,Municipio Monte Cristi	10 - Fondo General	0100 - Fondo General	100 - Tesoro Nacional	3,123,819
0052- Construccion Plantel Educativo Centro de Educacion Especial,Municipio Monte Cristi	10 - Fondo General	0100 - Fondo General	100 - Tesoro Nacional	3,123,819
0053- Construccion Plantel Educativo Basica Raul Alfredo Pujols Tejada,Prof.Patria Belliar,Municipio Villa Vasquez	10 - Fondo General	0100 - Fondo General	100 - Tesoro Nacional	3,123,819
18- Construcción de Planteles Educativos en la Provincia Monte Plata (Fase 3)				24,990,553
0051- Construcción Plantel Educativo Básica Bayaguana 2 (Adonai), Municipio Bayaguana	10 - Fondo General	0100 - Fondo General	100 - Tesoro Nacional	3,123,819
0052- Construcción Plantel Educativo Básica Pedro Pimentel - Antón Sánchez, Municipio Bayaguana	10 - Fondo General	0100 - Fondo General	100 - Tesoro Nacional	3,123,819
0053- Construcción Plantel Educativo Básica Las Cejas, Municipio Monte Plata	10 - Fondo General	0100 - Fondo General	100 - Tesoro Nacional	3,123,819
0055- Construcción Plantel Educativo Liceo Madre Asención Nicol, Municipio Monte Plata	10 - Fondo General	0100 - Fondo General	100 - Tesoro Nacional	3,123,819
0056- Construcción Plantel Educativo Básica Ercilia Pepín, Municipio Sabana Grande de Boyá	10 - Fondo General	0100 - Fondo General	100 - Tesoro Nacional	3,123,819
0057- Construcción Plantel Educativo Liceo Nordeste Sabana Grande de Boyá, Municipio Sabana Grande de Boyá	10 - Fondo General	0100 - Fondo General	100 - Tesoro Nacional	3,123,819
0058- Construcción Plantel Educativo Básica la Palmita, Municipio Yamasá	10 - Fondo General	0100 - Fondo General	100 - Tesoro Nacional	3,123,819
0060- Ampliación del Liceo Nuevo de Monte Plata Mediante la Construcción de 6 Talleres, Municipio de Monte Plata	10 - Fondo General	0100 - Fondo General	100 - Tesoro Nacional	3,123,820

0206 - MINISTERIO DE EDUCACIÓN

Distribución Institución Según Estructura Programática, Fuentes de Financiamiento y Organismo Financiador
Ley de Presupuesto 2023
Valores RD\$

26 de 75

CAPÍTULO - SUBCAPÍTULO - ESTRUCTURA PROGRAMÁTICA	FUENTE DE FINANCIAMIENTO	FUENTE ESPECÍFICA	ORGANISMO FINANCIADOR	TOTAL
0206- MINISTERIO DE EDUCACIÓN				275,378,926,642
01- MINISTERIO DE EDUCACION				275,378,926,642
17- Instalaciones escolares seguras, inclusivas y sostenibles				11,223,242,061
03- Construcción y Ampliación de Planteles Escolares (arrastre Sorteo 4)				996,446,619
19- Construcción de Planteles Educativos en la Provincia Peravia (Fase 3)				9,371,457
0051- Construcción Plantel Educativo Básica el Limonal-La Vereda, Municipio Baní	10 - Fondo General	0100 - Fondo General	100 - Tesoro Nacional	3,123,819
0053- Construcción Plantel Educativo Básica Santa Rosa, Municipio Baní	10 - Fondo General	0100 - Fondo General	100 - Tesoro Nacional	3,123,819
0054- Construcción Plantel Educativo Liceo Carretón-Catalina, Municipio Baní	10 - Fondo General	0100 - Fondo General	100 - Tesoro Nacional	3,123,819
20- Construcción de Planteles Educativos en la Provincia Puerto Plata (Fase 3)				43,733,469
0051- Construcción Plantel Educativo Básica Ernesto Cabrera Durán - Río Grande al Medio, Municipio Altamira	10 - Fondo General	0100 - Fondo General	100 - Tesoro Nacional	3,123,819
0052- Construcción Plantel Educativo Liceo Escalera Arriba, Municipio Altamira	10 - Fondo General	0100 - Fondo General	100 - Tesoro Nacional	3,123,819
0053- Construcción Plantel Educativo Liceo María Ignacia Sarita, Municipio Altamira	10 - Fondo General	0100 - Fondo General	100 - Tesoro Nacional	3,123,819
0054- Construcción Plantel Educativo Liceo Cobia, Municipio Imbert	10 - Fondo General	0100 - Fondo General	100 - Tesoro Nacional	3,123,819
0055- Construcción Plantel Educativo Liceo Barrancón, Municipio Luperón	10 - Fondo General	0100 - Fondo General	100 - Tesoro Nacional	3,123,819
0056- Construcción Plantel Educativo Básica Antera Mota, Municipio Puerto Plata	10 - Fondo General	0100 - Fondo General	100 - Tesoro Nacional	3,123,819
0057- Construcción Plantel Educativo Básica los Oliva, Municipio Puerto Plata	10 - Fondo General	0100 - Fondo General	100 - Tesoro Nacional	3,123,819
0058- Construcción Plantel Educativo Básica Padre Las Casas, Municipio Puerto Plata	10 - Fondo General	0100 - Fondo General	100 - Tesoro Nacional	3,123,819
0059- Construcción Plantel Educativo Liceo Barrio los Cueto, Municipio Puerto Plata	10 - Fondo General	0100 - Fondo General	100 - Tesoro Nacional	3,123,819
0060- Construcción Plantel Educativo Básica Charamicos, Municipio Sosúa	10 - Fondo General	0100 - Fondo General	100 - Tesoro Nacional	3,123,819
0061- Construcción Plantel Educativo Básica los Castillo, Municipio Sosúa	10 - Fondo General	0100 - Fondo General	100 - Tesoro Nacional	3,123,819
0062- Construcción Plantel Educativo Liceo José Francisco Peña Gómez, Municipio Villa Isabela	10 - Fondo General	0100 - Fondo General	100 - Tesoro Nacional	3,123,819
0063- Construcción Plantel Educativo Liceo Marcelina Peña Lebrón, Municipio Villa Isabela	10 - Fondo General	0100 - Fondo General	100 - Tesoro Nacional	3,123,819
0064- Construcción Plantel Educativo Liceo Juan Bentz, Municipio Luperón	10 - Fondo General	0100 - Fondo General	100 - Tesoro Nacional	3,123,822
21- Construcción de Planteles Educativos en la Provincia Samaná (Fase 3)				9,371,457
0051- Construcción Plantel Educativo Liceo Las Terrenas , Municipio Las Terrenas	10 - Fondo General	0100 - Fondo General	100 - Tesoro Nacional	3,123,819
0053- Construcción Plantel Educativo Liceo Samaná Nordeste, Municipio Samaná	10 - Fondo General	0100 - Fondo General	100 - Tesoro Nacional	3,123,819
0054- Construcción Plantel Educativo Básica Minerva Mirabal, Municipio Sánchez	10 - Fondo General	0100 - Fondo General	100 - Tesoro Nacional	3,123,819

0206 - MINISTERIO DE EDUCACIÓN

Distribución Institución Según Estructura Programática, Fuentes de Financiamiento y Organismo Financiador
Ley de Presupuesto 2023
Valores RD\$

27 de 75

CAPÍTULO - SUBCAPÍTULO - ESTRUCTURA PROGRAMÁTICA	FUENTE DE FINANCIAMIENTO	FUENTE ESPECÍFICA	ORGANISMO FINANCIADOR	TOTAL
0206- MINISTERIO DE EDUCACIÓN				275,378,926,642
01- MINISTERIO DE EDUCACION				275,378,926,642
17- Instalaciones escolares seguras, inclusivas y sostenibles				11,223,242,061
03- Construcción y Ampliación de Planteles Escolares (arrastre Sorteo 4)				996,446,619
22- Construcción de Planteles Educativos en la Provincia San Cristóbal (Fase 3)				71,847,842
0051- Construcción Plantel Educativo Básica el Nieto, Municipio Bajos de Haina	10 - Fondo General	0100 - Fondo General	100 - Tesoro Nacional	3,123,819
0052- Construcción Plantel Educativo Básica Siglo Xxi, Municipio Bajos de Haina	10 - Fondo General	0100 - Fondo General	100 - Tesoro Nacional	3,123,819
0053- Construcción Plantel Educativo Centro de Educación Especial, Municipio Bajos de Haina	10 - Fondo General	0100 - Fondo General	100 - Tesoro Nacional	3,123,819
0054- Construcción Plantel Educativo Liceo el Caliche, Municipio Bajos de Haina	10 - Fondo General	0100 - Fondo General	100 - Tesoro Nacional	3,123,819
0055- Construcción Plantel Educativo Liceo la Planta, Municipio Bajos de Haina	10 - Fondo General	0100 - Fondo General	100 - Tesoro Nacional	3,123,819
0057- Construcción Plantel Educativo Básica Hermanas Mirabal, Municipio Cambita Garabitos	10 - Fondo General	0100 - Fondo General	100 - Tesoro Nacional	3,123,819
0058- Construcción Plantel Educativo Básica el Jamey, Municipio San Cristóbal	10 - Fondo General	0100 - Fondo General	100 - Tesoro Nacional	3,123,819
0059- Construcción Plantel Educativo Básica Madre Vieja Sur, Municipio San Cristóbal	10 - Fondo General	0100 - Fondo General	100 - Tesoro Nacional	3,123,819
0061- Construcción Plantel Educativo Liceo Madre Vieja Sur, Municipio San Cristóbal	10 - Fondo General	0100 - Fondo General	100 - Tesoro Nacional	3,123,819
0062- Construcción Plantel Educativo Liceo Villa Fundacion, Municipio San Cristóbal	10 - Fondo General	0100 - Fondo General	100 - Tesoro Nacional	3,123,819
0063- Construcción Plantel Educativo Básica 27 de Febrero, Municipio San Cristóbal	10 - Fondo General	0100 - Fondo General	100 - Tesoro Nacional	3,123,819
0064- Construcción Plantel Educativo Básica Nuevo Progreso, Municipio San Cristóbal	10 - Fondo General	0100 - Fondo General	100 - Tesoro Nacional	3,123,819
0065- Construcción Plantel Educativo Básica Sainagua-Cruce de Canasta, Municipio San Cristóbal	10 - Fondo General	0100 - Fondo General	100 - Tesoro Nacional	3,123,819
0067- Construcción Plantel Educativo Básica Boca de Nigua, Municipio San Gregorio de Nigua	10 - Fondo General	0100 - Fondo General	100 - Tesoro Nacional	3,123,819
0068- Construcción Plantel Educativo Básica Yogo Yogo, Municipio San Gregorio de Nigua	10 - Fondo General	0100 - Fondo General	100 - Tesoro Nacional	3,123,819
0069- Construcción Plantel Educativo Básica Pedro Henriquez Ureña, Municipio Villa Altagracia	10 - Fondo General	0100 - Fondo General	100 - Tesoro Nacional	3,123,819
0070- Construcción Plantel Educativo Básica San José, Municipio Villa Altagracia	10 - Fondo General	0100 - Fondo General	100 - Tesoro Nacional	3,123,819
0071- Construcción Plantel Educativo Básica Señora del Socorro, Municipio Villa Altagracia	10 - Fondo General	0100 - Fondo General	100 - Tesoro Nacional	3,123,819
0072- Construcción Plantel Educativo Básica Urania Montás, Municipio Villa Altagracia	10 - Fondo General	0100 - Fondo General	100 - Tesoro Nacional	3,123,819
0073- Construcción Plantel Educativo Liceo César Evertz, Municipio Villa Altagracia	10 - Fondo General	0100 - Fondo General	100 - Tesoro Nacional	3,123,819
0075- Construcción Plantel Educativo Básica Machín, Municipio Yaguatero	10 - Fondo General	0100 - Fondo General	100 - Tesoro Nacional	3,123,819
0076- Construcción Plantel Educativo Básica Santana, Municipio Yaguatero	10 - Fondo General	0100 - Fondo General	100 - Tesoro Nacional	3,123,819

0206 - MINISTERIO DE EDUCACIÓN

Distribución Institución Según Estructura Programática, Fuentes de Financiamiento y Organismo Financiador
Ley de Presupuesto 2023
Valores RD\$

28 de 75

CAPÍTULO - SUBCAPÍTULO - ESTRUCTURA PROGRAMÁTICA	FUENTE DE FINANCIAMIENTO	FUENTE ESPECÍFICA	ORGANISMO FINANCIADOR	TOTAL
0206- MINISTERIO DE EDUCACIÓN				275,378,926,642
01- MINISTERIO DE EDUCACION				275,378,926,642
17- Instalaciones escolares seguras, inclusivas y sostenibles				11,223,242,061
03- Construcción y Ampliación de Planteles Escolares (arrastre Sorteo 4)				996,446,619
22- Construcción de Planteles Educativos en la Provincia San Cristóbal (Fase 3)				71,847,842
0078- Construcción Plantel Educativo, Primaria los Francos, Municipio Yaguatae	10 - Fondo General	0100 - Fondo General	100 - Tesoro Nacional	3,123,824
28- Ampliación de Planteles Educativos en la Provincia Espaillat (Fase 3)				3,123,819
0062- Ampliación del Politécnico Gregorio Luperón Mediante la Construcción de 4 Talleres, Municipio Gaspar Hernandez	10 - Fondo General	0100 - Fondo General	100 - Tesoro Nacional	3,123,819
31- Ampliación de Planteles Educativos en la Provincia Distrito Nacional (Fase 3)				21,866,735
0051- Ampliación Plantel Educativo Liceo Experimental Uasd, Municipio Santo Domingo de Guzman	10 - Fondo General	0100 - Fondo General	100 - Tesoro Nacional	3,123,819
0053- Ampliación Politécnico José Fco. Peña Gómez Mediante la Construcción de 4 Talleres, Municipio Santo Domingo de Guzmán	10 - Fondo General	0100 - Fondo General	100 - Tesoro Nacional	3,123,819
0054- Ampliación Plantel Educativo Instituto Técnico Salesiano (Itesa), Minicipio Santo Domingo de Guzman	10 - Fondo General	0100 - Fondo General	100 - Tesoro Nacional	3,123,819
0056- Ampliación de Plantel Educativo Primaria Virgen del Carmen, Municipio Santo Domingo de Guzmán	10 - Fondo General	0100 - Fondo General	100 - Tesoro Nacional	3,123,819
0057- Ampliación de Plantel Educativo Hermana Rosario Torres-Fe y Alegría, Municipio Santo Domingo de Guzmán	10 - Fondo General	0100 - Fondo General	100 - Tesoro Nacional	3,123,819
0058- Ampliación Plantel Educativo, República de Haití li, Municipio Santo Domingo de Guzmán	10 - Fondo General	0100 - Fondo General	100 - Tesoro Nacional	3,123,821
0059- Ampliación Plantel Educativo, Republica de Haiti 1, Municipio Santo Domingo de Guzman	10 - Fondo General	0100 - Fondo General	100 - Tesoro Nacional	3,123,819
32- Ampliación de Planteles Educativos en la Provincia Duarte (Fase 3)				3,123,819
0057- Ampliación del Politécnico Barrio Las Caobas Mediante la Construcción de 5 Talleres, Municipio San Francisco de Macoris	10 - Fondo General	0100 - Fondo General	100 - Tesoro Nacional	3,123,819
35- Ampliación de Planteles Educativos en la Provincia Hermanas Mirabal (Fase 3)				6,247,638
0051- Ampliación Plantel Educativo Básica Hermanas Mirabal, Municipio Salcedo	10 - Fondo General	0100 - Fondo General	100 - Tesoro Nacional	3,123,819
0054- Ampliación del Politécnico Villa Tapia Mediante la Construcción de 3 Talleres, Municipio Villa Tapia	10 - Fondo General	0100 - Fondo General	100 - Tesoro Nacional	3,123,819
36- Ampliación de Planteles Ducativos en la Provinca Puerto Plata (Fase 3)				6,247,638
0058- Ampliación del Politécnico Imbert Mediante la Construcción de 4 Talleres Municipio Imbert	10 - Fondo General	0100 - Fondo General	100 - Tesoro Nacional	3,123,819
0059- Ampliación del Politécnico Cafemba - el Javillar Mediante la Construcción de 5 Talleres, Municipio Puerto Plata	10 - Fondo General	0100 - Fondo General	100 - Tesoro Nacional	3,123,819

0206 - MINISTERIO DE EDUCACIÓN

Distribución Institución Según Estructura Programática, Fuentes de Financiamiento y Organismo Financiador
Ley de Presupuesto 2023
Valores RD\$

29 de 75

CAPÍTULO - SUBCAPÍTULO - ESTRUCTURA PROGRAMÁTICA	FUENTE DE FINANCIAMIENTO	FUENTE ESPECÍFICA	ORGANISMO FINANCIADOR	TOTAL
0206- MINISTERIO DE EDUCACIÓN				275,378,926,642
01- MINISTERIO DE EDUCACION				275,378,926,642
17- Instalaciones escolares seguras, inclusivas y sostenibles				11,223,242,061
03- Construcción y Ampliación de Planteles Escolares (arrastre Sorteo 4)				996,446,619
38- Ampliación de Planteles Educativos en la Provincia de la Altagracia (Fase 3)				3,123,819
0054- Ampliación del Politécnico Villa Cerro Mediante la Construcción de 4 Talleres, Municipio la Altagracia	10 - Fondo General	0100 - Fondo General	100 - Tesoro Nacional	3,123,819
41- Ampliación de Planteles Educativos en la Provincia de la Vega (Fase 3)				6,247,638
0060- Ampliación del Politécnico Constanza Norte Mediante la Construcción de 4 Talleres, Municipio Constanza	10 - Fondo General	0100 - Fondo General	100 - Tesoro Nacional	3,123,819
0061- Ampliación Plantel Educativo, Primaria Nuestra Señora de la Altagracia, Municipio Jarabacoa	10 - Fondo General	0100 - Fondo General	100 - Tesoro Nacional	3,123,819
43- Ampliación de Planteles Educativos en la Provincia de San José de Ocoa (Fase 3)				3,123,819
0053- Ampliación del Politécnico Jose Núñez de Cáceres Mediante la Construcción de 5 Talleres, Municipio San José de Ocoa	10 - Fondo General	0100 - Fondo General	100 - Tesoro Nacional	3,123,819
45- Ampliación de Planteles Educativos en la Provincia de Maria Trinidad Sanchez (Fase 3)				3,123,819
0057- Ampliación del Politécnico Zona Noreste Mediante la Construcción de 4 Talleres, Municipio Nagua	10 - Fondo General	0100 - Fondo General	100 - Tesoro Nacional	3,123,819
47- Ampliación de Planteles Educativos en la Provincia de Monseñor Nouel (Fase 3)				6,247,638
0056- Ampliación del Politécnico Típico de Bonao Mediante la Construcción de 3 Talleres, Municipio Bonao	10 - Fondo General	0100 - Fondo General	100 - Tesoro Nacional	3,123,819
0057- Ampliación del Politécnico Piedra Blanca Mediante la Construcción de 4 Talleres, Municipio Piedra Blanca	10 - Fondo General	0100 - Fondo General	100 - Tesoro Nacional	3,123,819
50- Ampliación de Planteles Educativos en la Provincia Santiago (Fase 3)				9,371,457
0069- Ampliación Politécnico Villa González Mediante la Construcción de 3 Talleres, Municipio Villa González	10 - Fondo General	0100 - Fondo General	100 - Tesoro Nacional	3,123,819
0070- Ampliación Politécnico de Tamboril Mediante la Construcción de 3 Talleres, Municipio Tamboril, Municipio Villa González	10 - Fondo General	0100 - Fondo General	100 - Tesoro Nacional	3,123,819
0071- Ampliación Plantel Educativo Primaria Don Berto Abreu, Municipio Santiago de los Caballeros	10 - Fondo General	0100 - Fondo General	100 - Tesoro Nacional	3,123,819
51- Ampliación de Planteles Educativos en la Provincia de Monte Plata (Fase 3)				3,123,863
0053- Ampliación Plantel Educativo Politécnico Promapec, Municipio Monte Plata	10 - Fondo General	0100 - Fondo General	100 - Tesoro Nacional	3,123,863

0206 - MINISTERIO DE EDUCACIÓN

Distribución Institución Según Estructura Programática, Fuentes de Financiamiento y Organismo Financiador
Ley de Presupuesto 2023
Valores RD\$

30 de 75

CAPÍTULO - SUBCAPÍTULO - ESTRUCTURA PROGRAMÁTICA	FUENTE DE FINANCIAMIENTO	FUENTE ESPECÍFICA	ORGANISMO FINANCIADOR	TOTAL
0206- MINISTERIO DE EDUCACIÓN				275,378,926,642
01- MINISTERIO DE EDUCACION				275,378,926,642
17- Instalaciones escolares seguras, inclusivas y sostenibles				11,223,242,061
03- Construcción y Ampliación de Planteles Escolares (arrastre Sorteo 4)				996,446,619
54- Ampliación de Planteles Educativos en la Provincia Santo Domingo (Fase 3)				12,495,276
0051- Ampliación Plantel Educativo, Básica Salustiano Acebal Martínez-Los Corozos, Municipio Pedro Brand	10 - Fondo General	0100 - Fondo General	100 - Tesoro Nacional	3,123,819
0058- Ampliación del Politécnico Brisas de Caucedo Mediante la Construcción de 5 Talleres, Municipio Boca Chica	10 - Fondo General	0100 - Fondo General	100 - Tesoro Nacional	3,123,819
0060- Ampliación del Politécnico Buena Vista Mediante la Construcción de 4 Talleres, Municipio Santo Domingo Norte	10 - Fondo General	0100 - Fondo General	100 - Tesoro Nacional	3,123,819
0061- Ampliación del Politécnico Juan Pablo II (Fé y Alegría) Mediante la Construcción de 4 Talleres, Municipio Santo Domingo Norte	10 - Fondo General	0100 - Fondo General	100 - Tesoro Nacional	3,123,819
56- Construcción de Planteles Educativos en la Provincia San Juan (Fase 3)				12,495,276
0051- Construcción Plantel Educativo Liceo Las Mulas, Municipio Las Matas de Farfán	10 - Fondo General	0100 - Fondo General	100 - Tesoro Nacional	3,123,819
0055- Construcción Plantel Educativo Liceo Guazumal, Municipio San Juan de la Maguana	10 - Fondo General	0100 - Fondo General	100 - Tesoro Nacional	3,123,819
0056- Construcción Plantel Educativo Básica los Damnificados, Municipio San Juan de la Maguana	10 - Fondo General	0100 - Fondo General	100 - Tesoro Nacional	3,123,819
0057- Construcción Plantel Educativo Liceo San Juan Sureste-Pedro Henriquez Ureña 2, Municipio San Juan de la Maguana	10 - Fondo General	0100 - Fondo General	100 - Tesoro Nacional	3,123,819
57- Construcción de Planteles Educativos en la Provincia San Pedro de Macorís (Fase 3)				18,742,915
0051- Construcción Plantel Educativo Básica los Chicharones, Municipio Consuelo	10 - Fondo General	0100 - Fondo General	100 - Tesoro Nacional	3,123,819
0053- Construcción Plantel Educativo Básica Barrio Santa Fe, Municipio San Pedro de Macorís	10 - Fondo General	0100 - Fondo General	100 - Tesoro Nacional	3,123,819
0055- Construcción Plantel Educativo Liceo Barrio Juan Pablo Duarte, Municipio San Pedro de Macorís	10 - Fondo General	0100 - Fondo General	100 - Tesoro Nacional	3,123,819
0056- Construcción Plantel Educativo Liceo Villa Velázquez, Municipio San Pedro de Macorís	10 - Fondo General	0100 - Fondo General	100 - Tesoro Nacional	3,123,819
0058- Construcción Plantel Educativo Liceo Punta de Garza, Municipio San Pedro de Macorís	10 - Fondo General	0100 - Fondo General	100 - Tesoro Nacional	3,123,819
0059- Construcción Plantel Educativo Politécnico Modalidad en Artes Porvenir, Municipio San Pedro de Macorís	10 - Fondo General	0100 - Fondo General	100 - Tesoro Nacional	3,123,820
58- Construcción de Planteles Educativos en la Provincia Sánchez Ramírez (Fase 3)				3,123,819
0051- Construcción Plantel Educativo Centro de Educación Especial, Municipio Cotuí	10 - Fondo General	0100 - Fondo General	100 - Tesoro Nacional	3,123,819

0206 - MINISTERIO DE EDUCACIÓN

Distribución Institución Según Estructura Programática, Fuentes de Financiamiento y Organismo Financiador
Ley de Presupuesto 2023
Valores RD\$

31 de 75

CAPÍTULO - SUBCAPÍTULO - ESTRUCTURA PROGRAMÁTICA	FUENTE DE FINANCIAMIENTO	FUENTE ESPECÍFICA	ORGANISMO FINANCIADOR	TOTAL
0206- MINISTERIO DE EDUCACIÓN				275,378,926,642
01- MINISTERIO DE EDUCACION				275,378,926,642
17- Instalaciones escolares seguras, inclusivas y sostenibles				11,223,242,061
03- Construcción y Ampliación de Planteles Escolares (arrastre Sorteo 4)				996,446,619
59- Construcción de Planteles Educativos en la Provincia Santiago Rodríguez (Fase 3)				3,123,819
0052- Construcción Plantel Educativo Básica el Naranjito, Municipio San Ignacio de Sabaneta	10 - Fondo General	0100 - Fondo General	100 - Tesoro Nacional	3,123,819
60- Construcción de Planteles Educativos en la Provincia Santiago (Fase 3)				62,476,384
0052- Construcción Plantel Educativo Básica Palo Amarillo, Municipio Puñal	10 - Fondo General	0100 - Fondo General	100 - Tesoro Nacional	3,123,819
0053- Construcción Plantel Educativo Básica José Valentín Pérez Castro - la Noriega, Municipio Santiago de los Caballeros	10 - Fondo General	0100 - Fondo General	100 - Tesoro Nacional	3,123,819
0054- Construcción Plantel Educativo Básica Maria Secundina Torres Siri, Profesora, Municipio Santiago de los Caballeros	10 - Fondo General	0100 - Fondo General	100 - Tesoro Nacional	3,123,819
0055- Construcción Plantel Educativo Básica Padre Vidal, Municipio Santiago de los Caballeros	10 - Fondo General	0100 - Fondo General	100 - Tesoro Nacional	3,123,819
0056- Construcción Plantel Educativo Básica Zeneida de Blanco, Prof - Las Aromas, Municipio Santiago de los Caballeros	10 - Fondo General	0100 - Fondo General	100 - Tesoro Nacional	3,123,819
0057- Construcción Plantel Educativo Liceo el Guano, Municipio Santiago de los Caballeros	10 - Fondo General	0100 - Fondo General	100 - Tesoro Nacional	3,123,819
0058- Construcción Plantel Educativo Liceo Papayo, Municipio Santiago de los Caballeros	10 - Fondo General	0100 - Fondo General	100 - Tesoro Nacional	3,123,819
0060- Construcción Plantel Educativo Básica los Ciruelitos, Municipio Santiago de los Caballeros	10 - Fondo General	0100 - Fondo General	100 - Tesoro Nacional	3,123,819
0063- Construcción Plantel Educativo Básica el Porton-Hato del Yaque, Municipio Santiago de los Caballeros	10 - Fondo General	0100 - Fondo General	100 - Tesoro Nacional	3,123,819
0064- Construcción Plantel Educativo Básica la Barranquita, Municipio Santiago de los Caballeros	10 - Fondo General	0100 - Fondo General	100 - Tesoro Nacional	3,123,819
0065- Construcción Plantel Educativo Básica Villa Bao, Municipio Santiago de los Caballeros	10 - Fondo General	0100 - Fondo General	100 - Tesoro Nacional	3,123,819
0066- Construcción Plantel Educativo Liceo la Canela, Municipio Santiago de los Caballeros	10 - Fondo General	0100 - Fondo General	100 - Tesoro Nacional	3,123,819
0068- Construcción Plantel Educativo Básica Villa Verde, Municipio Santiago de los Caballeros	10 - Fondo General	0100 - Fondo General	100 - Tesoro Nacional	3,123,819
0069- Construcción Plantel Educativo Liceo Reparto Fermín, Municipio Santiago de los Caballeros	10 - Fondo General	0100 - Fondo General	100 - Tesoro Nacional	3,123,819
0070- Construcción Plantel Educativo Básica Canca la Hoya, Municipio Tamboril	10 - Fondo General	0100 - Fondo General	100 - Tesoro Nacional	3,123,819
0071- Construcción Plantel Educativo Básica Cruce de Barrero, Municipio Villa Bisonó	10 - Fondo General	0100 - Fondo General	100 - Tesoro Nacional	3,123,819
0072- Construcción Plantel Educativo Básica la Lomota, Municipio Villa Bisonó	10 - Fondo General	0100 - Fondo General	100 - Tesoro Nacional	3,123,819
0073- Construcción Plantel Educativo Politécnico Navarrete, Municipio Villa Bisonó	10 - Fondo General	0100 - Fondo General	100 - Tesoro Nacional	3,123,819

0206 - MINISTERIO DE EDUCACIÓN

Distribución Institución Según Estructura Programática, Fuentes de Financiamiento y Organismo Financiador
Ley de Presupuesto 2023
Valores RD\$

32 de 75

CAPÍTULO - SUBCAPÍTULO - ESTRUCTURA PROGRAMÁTICA	FUENTE DE FINANCIAMIENTO	FUENTE ESPECÍFICA	ORGANISMO FINANCIADOR	TOTAL
0206- MINISTERIO DE EDUCACIÓN				275,378,926,642
01- MINISTERIO DE EDUCACION				275,378,926,642
17- Instalaciones escolares seguras, inclusivas y sostenibles				11,223,242,061
03- Construcción y Ampliación de Planteles Escolares (arrastre Sorteo 4)				996,446,619
60- Construcción de Planteles Educativos en la Provincia Santiago (Fase 3)				62,476,384
0074- Construcción Plantel Educativo Básica Ana Luz Cabrera - el Aguacate del Limón, Municipio Villa González	10 - Fondo General	0100 - Fondo General	100 - Tesoro Nacional	3,123,819
0075- Construcción Plantel Educativo Básica Pedro Antonio Almonte Hidalgo, Municipio Villa González	10 - Fondo General	0100 - Fondo General	100 - Tesoro Nacional	3,123,823
61- Construcción de Planteles Educativos en la Provincia Santo Domingo (Fase 3)				218,667,345
0051- Construcción Plantel Educativo Básica Andrés Barrio Miramar, Municipio Boca Chica	10 - Fondo General	0100 - Fondo General	100 - Tesoro Nacional	3,123,819
0052- Construcción Plantel Educativo Básica Hermanas Mirabal, Municipio Boca Chica	10 - Fondo General	0100 - Fondo General	100 - Tesoro Nacional	3,123,819
0053- Construcción Plantel Educativo Básica los Tanquesitos, Municipio Boca Chica	10 - Fondo General	0100 - Fondo General	100 - Tesoro Nacional	3,123,819
0054- Construcción Plantel Educativo Liceo Campo Lindo Norte, Municipio Boca Chica	10 - Fondo General	0100 - Fondo General	100 - Tesoro Nacional	3,123,819
0055- Construcción Plantel Educativo Politécnico Andrés Sur, Municipio Boca Chica	10 - Fondo General	0100 - Fondo General	100 - Tesoro Nacional	3,123,819
0056- Construcción Plantel Educativo Básica el Progreso, Municipio los Alcarrizos	10 - Fondo General	0100 - Fondo General	100 - Tesoro Nacional	3,123,819
0057- Construcción Plantel Educativo Básica Espejo Camila Henríquez - Fe y Alegría, Municipio los Alcarrizos	10 - Fondo General	0100 - Fondo General	100 - Tesoro Nacional	3,123,819
0058- Construcción Plantel Educativo Básica Manuel de Jesús Galván, Municipio los Alcarrizos	10 - Fondo General	0100 - Fondo General	100 - Tesoro Nacional	3,123,819
0059- Construcción Plantel Educativo Básica Obra de Dios, Municipio los Alcarrizos	10 - Fondo General	0100 - Fondo General	100 - Tesoro Nacional	3,123,819
0060- Construcción Plantel Educativo Básica Obras Públicas-Invi, Municipio los Alcarrizos	10 - Fondo General	0100 - Fondo General	100 - Tesoro Nacional	3,123,819
0061- Construcción Plantel Educativo Centro de Educación Especial, Municipio los Alcarrizos	10 - Fondo General	0100 - Fondo General	100 - Tesoro Nacional	3,123,819
0062- Construcción Plantel Educativo Liceo Cerros del Norte (Km-14), Municipio los Alcarrizos	10 - Fondo General	0100 - Fondo General	100 - Tesoro Nacional	3,123,819
0063- Construcción Plantel Educativo Liceo la Unión-Tamarindo, Municipio los Alcarrizos	10 - Fondo General	0100 - Fondo General	100 - Tesoro Nacional	3,123,819
0065- Construcción Plantel Educativo Liceo Nuevo Amanecer, Municipio los Alcarrizos	10 - Fondo General	0100 - Fondo General	100 - Tesoro Nacional	3,123,819
0069- Construcción Plantel Educativo Liceo Gregorio Luperón, Municipio Pedro Brand	10 - Fondo General	0100 - Fondo General	100 - Tesoro Nacional	3,123,819
0070- Construcción Plantel Educativo Básica Las Misioneras, Municipio San Antonio de Guerra	10 - Fondo General	0100 - Fondo General	100 - Tesoro Nacional	3,123,819
0071- Construcción Plantel Educativo Liceo Madre Laura, Municipio San Antonio de Guerra	10 - Fondo General	0100 - Fondo General	100 - Tesoro Nacional	3,123,819
0072- Construcción Plantel Educativo Básica los Cartones, Municipio Santo Domingo Este	10 - Fondo General	0100 - Fondo General	100 - Tesoro Nacional	3,123,819

0206 - MINISTERIO DE EDUCACIÓN

Distribución Institución Según Estructura Programática, Fuentes de Financiamiento y Organismo Financiador
Ley de Presupuesto 2023
Valores RD\$

33 de 75

CAPÍTULO - SUBCAPÍTULO - ESTRUCTURA PROGRAMÁTICA	FUENTE DE FINANCIAMIENTO	FUENTE ESPECÍFICA	ORGANISMO FINANCIADOR	TOTAL
0206- MINISTERIO DE EDUCACIÓN				275,378,926,642
01- MINISTERIO DE EDUCACION				275,378,926,642
17- Instalaciones escolares seguras, inclusivas y sostenibles				11,223,242,061
03- Construcción y Ampliación de Planteles Escolares (arrastre Sorteo 4)				996,446,619
61- Construcción de Planteles Educativos en la Provincia Santo Domingo (Fase 3)				218,667,345
0073- Construcción Plantel Educativo Básica el Bonito Adentro, Municipio Santo Domingo Este	10 - Fondo General	0100 - Fondo General	100 - Tesoro Nacional	3,123,819
0074- Construcción Plantel Educativo Básica Las Casitas, Municipio Santo Domingo Este	10 - Fondo General	0100 - Fondo General	100 - Tesoro Nacional	3,123,819
0075- Construcción Plantel Educativo Básica Prof. Juan Bosch, Municipio Santo Domingo Este	10 - Fondo General	0100 - Fondo General	100 - Tesoro Nacional	3,123,819
0076- Construcción Plantel Educativo Básica Virgen de la Altagracia, Municipio Santo Domingo Este	10 - Fondo General	0100 - Fondo General	100 - Tesoro Nacional	3,123,819
0077- Construcción Plantel Educativo Centro Modelo de Inicial, Municipio Santo Domingo Este	10 - Fondo General	0100 - Fondo General	100 - Tesoro Nacional	3,123,819
0078- Construcción Plantel Educativo Liceo el Bonito Adentro, Municipio Santo Domingo Este	10 - Fondo General	0100 - Fondo General	100 - Tesoro Nacional	3,123,819
0079- Construcción Plantel Educativo Básica Espejo Piki Lora, Municipio Santo Domingo Este	10 - Fondo General	0100 - Fondo General	100 - Tesoro Nacional	3,123,819
0080- Construcción Plantel Educativo Básica Movearte el Dique, Municipio Santo Domingo Este	10 - Fondo General	0100 - Fondo General	100 - Tesoro Nacional	3,123,819
0082- Construcción Plantel Educativo Liceo Juan Pablo Duarte, Municipio Santo Domingo Este	10 - Fondo General	0100 - Fondo General	100 - Tesoro Nacional	3,123,819
0083- Construcción Plantel Educativo Liceo Santo Domingo Este, Municipio Santo Domingo Este	10 - Fondo General	0100 - Fondo General	100 - Tesoro Nacional	3,123,819
0084- Construcción Plantel Educativo Liceo Villa Faro, Municipio Santo Domingo Este	10 - Fondo General	0100 - Fondo General	100 - Tesoro Nacional	3,123,819
0085- Construcción Plantel Educativo Politécnico Movearte Ozama, Municipio Santo Domingo Este	10 - Fondo General	0100 - Fondo General	100 - Tesoro Nacional	3,123,819
0087- Construcción Plantel Educativo Básica Camila Henríquez, Municipio Santo Domingo Este	10 - Fondo General	0100 - Fondo General	100 - Tesoro Nacional	3,123,819
0088- Construcción Plantel Educativo Básica Invienda, Municipio Santo Domingo Este	10 - Fondo General	0100 - Fondo General	100 - Tesoro Nacional	3,123,819
0092- Construcción Plantel Educativo Liceo Invienda, Municipio Santo Domingo Este	10 - Fondo General	0100 - Fondo General	100 - Tesoro Nacional	3,123,819
0093- Construcción Plantel Educativo Liceo la Grúa, Municipio Santo Domingo Este	10 - Fondo General	0100 - Fondo General	100 - Tesoro Nacional	3,123,819
0094- Construcción Plantel Educativo Básica Campechito-Charlle, Municipio Santo Domingo Norte	10 - Fondo General	0100 - Fondo General	100 - Tesoro Nacional	3,123,819
0095- Construcción Plantel Educativo Básica Casa Vieja, Municipio Santo Domingo Norte	10 - Fondo General	0100 - Fondo General	100 - Tesoro Nacional	3,123,819
0096- Construcción Plantel Educativo Básica el Cercadillo, Municipio Santo Domingo Norte	10 - Fondo General	0100 - Fondo General	100 - Tesoro Nacional	3,123,819
0097- Construcción Plantel Educativo Básica la Javilla-Nuevo Proyecto, Municipio Santo Domingo Norte	10 - Fondo General	0100 - Fondo General	100 - Tesoro Nacional	3,123,819
0098- Construcción Plantel Educativo Básica Paraíso Escondido (Mamá Tingó), Municipio Santo Domingo Norte	10 - Fondo General	0100 - Fondo General	100 - Tesoro Nacional	3,123,819

0206 - MINISTERIO DE EDUCACIÓN

Distribución Institución Según Estructura Programática, Fuentes de Financiamiento y Organismo Financiador
Ley de Presupuesto 2023
Valores RD\$

34 de 75

CAPÍTULO - SUBCAPÍTULO - ESTRUCTURA PROGRAMÁTICA	FUENTE DE FINANCIAMIENTO	FUENTE ESPECÍFICA	ORGANISMO FINANCIADOR	TOTAL
0206- MINISTERIO DE EDUCACIÓN				275,378,926,642
01- MINISTERIO DE EDUCACION				275,378,926,642
17- Instalaciones escolares seguras, inclusivas y sostenibles				11,223,242,061
03- Construcción y Ampliación de Planteles Escolares (arrastre Sorteo 4)				996,446,619
61- Construcción de Planteles Educativos en la Provincia Santo Domingo (Fase 3)				218,667,345
0099- Construcción Plantel Educativo Básica Paraíso II, Municipio Santo Domingo Norte	10 - Fondo General	0100 - Fondo General	100 - Tesoro Nacional	3,123,819
0100- Construcción Plantel Educativo Básica Villa Jerusalén, Municipio Santo Domingo Norte	10 - Fondo General	0100 - Fondo General	100 - Tesoro Nacional	3,123,819
0101- Construcción Plantel Educativo Liceo Edén, Municipio Santo Domingo Norte	10 - Fondo General	0100 - Fondo General	100 - Tesoro Nacional	3,123,819
0103- Construcción Plantel Educativo Básica San Felipe Sur-Gualey, Municipio Santo Domingo Norte	10 - Fondo General	0100 - Fondo General	100 - Tesoro Nacional	3,123,819
0104- Construcción Plantel Educativo Liceo la Esperanza, Municipio Santo Domingo Norte	10 - Fondo General	0100 - Fondo General	100 - Tesoro Nacional	3,123,819
0105- Construcción Plantel Educativo Liceo Padre Emiliano Tardif, Municipio Santo Domingo Norte	10 - Fondo General	0100 - Fondo General	100 - Tesoro Nacional	3,123,819
0106- Construcción Plantel Educativo Liceo Punta - Los Bambus, Municipio Santo Domingo Norte	10 - Fondo General	0100 - Fondo General	100 - Tesoro Nacional	3,123,819
0107- Construcción Plantel Educativo Liceo Villa Jerusalén, Municipio Santo Domingo Norte	10 - Fondo General	0100 - Fondo General	100 - Tesoro Nacional	3,123,819
0108- Construcción Plantel Educativo Politécnico Modalidad en Artes Villa Mella, Municipio Santo Domingo Norte	10 - Fondo General	0100 - Fondo General	100 - Tesoro Nacional	3,123,819
0109- Construcción Plantel Educativo Básica el Cristal, Municipio Santo Domingo Norte	10 - Fondo General	0100 - Fondo General	100 - Tesoro Nacional	3,123,819
0110- Construcción Plantel Educativo Básica Espejo Ana Celia Viuda Vásquez, Municipio Santo Domingo Norte	10 - Fondo General	0100 - Fondo General	100 - Tesoro Nacional	3,123,819
0111- Construcción Plantel Educativo Básica Espejo Ramona Neris Sosa, Municipio Santo Domingo Norte	10 - Fondo General	0100 - Fondo General	100 - Tesoro Nacional	3,123,819
0112- Construcción Plantel Educativo Básica los Redimidos, Municipio Santo Domingo Norte	10 - Fondo General	0100 - Fondo General	100 - Tesoro Nacional	3,123,819
0113- Construcción Plantel Educativo Básica Sabana Perdida 1, Municipio Santo Domingo Norte	10 - Fondo General	0100 - Fondo General	100 - Tesoro Nacional	3,123,819
0114- Construcción Plantel Educativo Liceo el Mamey, Municipio Santo Domingo Norte	10 - Fondo General	0100 - Fondo General	100 - Tesoro Nacional	3,123,819
0115- Construcción Plantel Educativo Liceo la Ceiba, Municipio Santo Domingo Norte	10 - Fondo General	0100 - Fondo General	100 - Tesoro Nacional	3,123,819
0116- Construcción Plantel Educativo Liceo la Victoria, Municipio Santo Domingo Norte	10 - Fondo General	0100 - Fondo General	100 - Tesoro Nacional	3,123,819
0118- Construcción Plantel Educativo Liceo Villa Morada, Municipio Santo Domingo Norte	10 - Fondo General	0100 - Fondo General	100 - Tesoro Nacional	3,123,819
0119- Construcción Plantel Educativo Básica Espejo Jamaica, Municipio Santo Domingo Oeste	10 - Fondo General	0100 - Fondo General	100 - Tesoro Nacional	3,123,819
0121- Construcción Plantel Educativo Básica el Café 2, Municipio Santo Domingo Oeste	10 - Fondo General	0100 - Fondo General	100 - Tesoro Nacional	3,123,819
0123- Construcción Plantel Educativo Básica Las Palmas, Municipio Santo Domingo Oeste	10 - Fondo General	0100 - Fondo General	100 - Tesoro Nacional	3,123,819

0206 - MINISTERIO DE EDUCACIÓN

Distribución Institución Según Estructura Programática, Fuentes de Financiamiento y Organismo Financiador
Ley de Presupuesto 2023
Valores RD\$

35 de 75

CAPÍTULO - SUBCAPÍTULO - ESTRUCTURA PROGRAMÁTICA	FUENTE DE FINANCIAMIENTO	FUENTE ESPECÍFICA	ORGANISMO FINANCIADOR	TOTAL
0206- MINISTERIO DE EDUCACIÓN				275,378,926,642
01- MINISTERIO DE EDUCACION				275,378,926,642
17- Instalaciones escolares seguras, inclusivas y sostenibles				11,223,242,061
03- Construcción y Ampliación de Planteles Escolares (arrastre Sorteo 4)				996,446,619
61- Construcción de Planteles Educativos en la Provincia Santo Domingo (Fase 3)				218,667,345
0124- Construcción Plantel Educativo Básica Movearte Flor el Café, Municipio Santo Domingo Oeste	10 - Fondo General	0100 - Fondo General	100 - Tesoro Nacional	3,123,819
0125- Construcción Plantel Educativo Liceo Buenos Aires, Municipio Santo Domingo Oeste	10 - Fondo General	0100 - Fondo General	100 - Tesoro Nacional	3,123,819
0126- Construcción Plantel Educativo Liceo la Altigracia, Municipio Santo Domingo Oeste	10 - Fondo General	0100 - Fondo General	100 - Tesoro Nacional	3,123,819
0127- Construcción Plantel Educativo Liceo Las Palmas, Municipio Santo Domingo Oeste	10 - Fondo General	0100 - Fondo General	100 - Tesoro Nacional	3,123,819
0128- Construcción Plantel Educativo Politécnico Movearte Flor el Café, Municipio Santo Domingo Oeste	10 - Fondo General	0100 - Fondo General	100 - Tesoro Nacional	3,123,819
0132- Construcción Plantel Educativo, Liceo Plaza Educativa Manoguayabo, Municipio Santo Domingo Oeste	10 - Fondo General	0100 - Fondo General	100 - Tesoro Nacional	3,123,819
0138- Construcción Plantel Educativo, Basica Palamara, Municipio Pedro Brand	10 - Fondo General	0100 - Fondo General	100 - Tesoro Nacional	3,123,819
0141- Construcción Plantel Educativo, Primaria Villa Primavera, Municipio Santo Domingo Norte	10 - Fondo General	0100 - Fondo General	100 - Tesoro Nacional	3,123,819
0143- Construcción Plantel Educativo, Primaria Plaza Educativa Manoguayabo, Municipio Santo Domingo Oeste	10 - Fondo General	0100 - Fondo General	100 - Tesoro Nacional	3,123,819
0144- Construcción Plantel Educativo, Plaza Educativa Manoguayabo 3ra. Etapa, Municipio Santo Domingo Oeste	10 - Fondo General	0100 - Fondo General	100 - Tesoro Nacional	3,123,834
62- Construcción de Planteles Educativos en la Provincia Valverde (Fase 3)				18,742,915
0051- Construcción Plantel Educativo Liceo Boca de Mao, Municipio Esperanza	10 - Fondo General	0100 - Fondo General	100 - Tesoro Nacional	3,123,819
0052- Construcción Plantel Educativo Liceo Cruce de Esperanza, Municipio Esperanza	10 - Fondo General	0100 - Fondo General	100 - Tesoro Nacional	3,123,819
0053- Construcción Plantel Educativo Liceo el Maizal, Municipio Esperanza	10 - Fondo General	0100 - Fondo General	100 - Tesoro Nacional	3,123,819
0054- Construcción Plantel Educativo Liceo la Caya, Municipio Laguna Salada	10 - Fondo General	0100 - Fondo General	100 - Tesoro Nacional	3,123,819
0055- Construcción Plantel Educativo Básica Taitabón, Municipio Mao	10 - Fondo General	0100 - Fondo General	100 - Tesoro Nacional	3,123,819
0056- Construcción Plantel Educativo Liceo Curno-Uasd, Municipio Mao	10 - Fondo General	0100 - Fondo General	100 - Tesoro Nacional	3,123,820
64- Construcción de 10 Estancias Infantiles de la Provincia Distrito Nacional (Fase 3)				28,114,372
0052- Construcción de Una Estancia Infantil, Ensanche la Fe, en el Municipio de Santo Domingo de Guzmán	10 - Fondo General	0100 - Fondo General	100 - Tesoro Nacional	3,123,819

0206 - MINISTERIO DE EDUCACIÓN

Distribución Institución Según Estructura Programática, Fuentes de Financiamiento y Organismo Financiador
Ley de Presupuesto 2023
Valores RD\$

36 de 75

CAPÍTULO - SUBCAPÍTULO - ESTRUCTURA PROGRAMÁTICA	FUENTE DE FINANCIAMIENTO	FUENTE ESPECÍFICA	ORGANISMO FINANCIADOR	TOTAL
0206- MINISTERIO DE EDUCACIÓN				275,378,926,642
01- MINISTERIO DE EDUCACION				275,378,926,642
17- Instalaciones escolares seguras, inclusivas y sostenibles				11,223,242,061
03- Construcción y Ampliación de Planteles Escolares (arrastre Sorteo 4)				996,446,619
64- Construcción de 10 Estancias Infantiles de la Provincia Distrito Nacional (Fase 3)				28,114,372
0053- Construcción de Una Estancia Infantil, Ensanche Quisqueya, en el Municipio de Santo Domingo de Guzmán	10 - Fondo General	0100 - Fondo General	100 - Tesoro Nacional	3,123,819
0054- Construcción de Una Estancia Infantil, Ensanche Luperón, en el Municipio de Santo Domingo de Guzmán	10 - Fondo General	0100 - Fondo General	100 - Tesoro Nacional	3,123,819
0055- Construcción de Una Estancia Infantil, el Portal-Atala, en el Municipio de Santo Domingo de Guzmán	10 - Fondo General	0100 - Fondo General	100 - Tesoro Nacional	3,123,819
0056- Construcción de Una Estancia Infantil, Zona Universitaria, en el Municipio de Santo Domingo de Guzmán	10 - Fondo General	0100 - Fondo General	100 - Tesoro Nacional	3,123,819
0057- Construcción de Una Estancia Infantil, Villa Francisca, en el Municipio de Santo Domingo de Guzmán	10 - Fondo General	0100 - Fondo General	100 - Tesoro Nacional	3,123,819
0058- Construcción de Una Estancia Infantil, Maria Auxiliadora II, en el Municipio de Santo Domingo de Guzmán	10 - Fondo General	0100 - Fondo General	100 - Tesoro Nacional	3,123,819
0059- Construcción de Una Estancia Infantil, Palma Real (Los Girasoles 1), en el Municipio de Santo Domingo de Guzmán	10 - Fondo General	0100 - Fondo General	100 - Tesoro Nacional	3,123,819
0060- Construcción de Una Estancia Infantil, Republica de Colombia, en el Municipio de Santo Domingo de Guzmán	10 - Fondo General	0100 - Fondo General	100 - Tesoro Nacional	3,123,820
65- Construcción de 1 Estancias Infantiles en la Provincia de Maria Trinidad Sánchez (Fase 3)				3,739,769
0051- Construcción de Una Estancia Infantil, el Factor, en el Municipio de el Factor	10 - Fondo General	0100 - Fondo General	100 - Tesoro Nacional	3,123,819
0052- Equipamiento de 1 Estancia Infantil en la Provincia Maria Trinidad Sanchez	10 - Fondo General	0100 - Fondo General	100 - Tesoro Nacional	615,950
66- Construcción de 7 Estancias Infantiles en la Provincia de Santiago (Fase 3)				23,982,417
0051- Construcción de Una Estancia Infantil, Distrito Municipal Hato del Yaque 1, en el Municipio de Santiago	10 - Fondo General	0100 - Fondo General	100 - Tesoro Nacional	3,123,819
0052- Construcción de Una Estancia Infantil, Yapur Dumit, en el Municipio de Santiago	10 - Fondo General	0100 - Fondo General	100 - Tesoro Nacional	3,123,819
0053- Construcción de Una Estancia Infantil, Ciruelito/Camboya, en el Municipio de Santiago	10 - Fondo General	0100 - Fondo General	100 - Tesoro Nacional	3,123,819
0054- Construcción de Una Estancia Infantil, Gurabo 2, en el Municipio de Santiago	10 - Fondo General	0100 - Fondo General	100 - Tesoro Nacional	3,123,819
0055- Construcción de Una Estancia Infantil, Barrios los Jazmines - Papayo-Pekin 2, en el Municipio de Santiago	10 - Fondo General	0100 - Fondo General	100 - Tesoro Nacional	3,123,819
0056- Construcción de Una Estancia Infantil, Villa Olimpica , en el Municipio de Santiago	10 - Fondo General	0100 - Fondo General	100 - Tesoro Nacional	3,123,819

0206 - MINISTERIO DE EDUCACIÓN

Distribución Institución Según Estructura Programática, Fuentes de Financiamiento y Organismo Financiador
Ley de Presupuesto 2023
Valores RD\$

37 de 75

CAPÍTULO - SUBCAPÍTULO - ESTRUCTURA PROGRAMÁTICA	FUENTE DE FINANCIAMIENTO	FUENTE ESPECÍFICA	ORGANISMO FINANCIADOR	TOTAL
0206- MINISTERIO DE EDUCACIÓN				275,378,926,642
01- MINISTERIO DE EDUCACION				275,378,926,642
17- Instalaciones escolares seguras, inclusivas y sostenibles				11,223,242,061
03- Construcción y Ampliación de Planteles Escolares (arrastre Sorteo 4)				996,446,619
66- Construcción de 7 Estancias Infantiles en la Provincia de Santiago (Fase 3)				23,982,417
0057- Construcción de Una Estancia Infantil, Las Colinas, en el Municipio de Santiago	10 - Fondo General	0100 - Fondo General	100 - Tesoro Nacional	5,239,503
67- Construcción de 13 Estancias Infantiles en la Provincia Santo Domingo (Fase 3)				37,485,830
0051- Construcción de Una Estancia Infantil, Municipio de Guerra, en el Municipio de Municipio de Guerra	10 - Fondo General	0100 - Fondo General	100 - Tesoro Nacional	3,123,819
0052- Construcción de Una Estancia Infantil, Villa Liberación/El Tamarindo, en el Municipio de Santo Domingo Este	10 - Fondo General	0100 - Fondo General	100 - Tesoro Nacional	3,123,819
0054- Construcción de Una Estancia Infantil, Alma Rosa, en el Municipio de Santo Domingo Este	10 - Fondo General	0100 - Fondo General	100 - Tesoro Nacional	3,123,819
0055- Construcción de Una Estancia Infantil, Ensanche Ozama (Cm), en el Municipio de Santo Domingo Este	10 - Fondo General	0100 - Fondo General	100 - Tesoro Nacional	3,123,819
0056- Construcción de Una Estancia Infantil, Mendoza, en el Municipio de Santo Domingo Este	10 - Fondo General	0100 - Fondo General	100 - Tesoro Nacional	3,123,819
0057- Construcción de Una Estancia Infantil, el Almirante 1, en el Municipio de Santo Domingo Este	10 - Fondo General	0100 - Fondo General	100 - Tesoro Nacional	3,123,819
0058- Construcción de Una Estancia Infantil, Urb. Primavera, en el Municipio de Santo Domingo Norte	10 - Fondo General	0100 - Fondo General	100 - Tesoro Nacional	3,123,819
0059- Construcción de Una Estancia Infantil, Palmar Encantando, en el Municipio de Santo Domingo Norte	10 - Fondo General	0100 - Fondo General	100 - Tesoro Nacional	3,123,819
0060- Construcción de Una Estancia Infantil, Las Caobas-El Rosal, en el Municipio de Santo Domingo Oeste	10 - Fondo General	0100 - Fondo General	100 - Tesoro Nacional	3,123,819
0061- Construcción de Una Estancia Infantil, Alameda, en el Municipio de Santo Domingo Oeste	10 - Fondo General	0100 - Fondo General	100 - Tesoro Nacional	3,123,819
0062- Construcción de Una Estancia Infantil, Villa Aura-Los Olivos, en el Municipio de Santo Domingo Oeste	10 - Fondo General	0100 - Fondo General	100 - Tesoro Nacional	3,123,819
0063- Construcción de Una Estancia Infantil, Manoguayabo, en el Municipio de Santo Domingo Oeste	10 - Fondo General	0100 - Fondo General	100 - Tesoro Nacional	3,123,821
68- Construcción de 1 Estancias Infantiles en la Provincia de la Romana (Fase 3)				3,123,819
0051- Construcción de Una Estancia Infantil, Municipio Guaymate, en el Municipio de Guaymate	10 - Fondo General	0100 - Fondo General	100 - Tesoro Nacional	3,123,819
69- Construcción de 1 Estancias Infantiles en la Provincia de Puerto Plata (Fase 3)				1,123,819
0051- Construcción de Una Estancia Infantil, Puerto Plata los Maestros, en el Municipio de Puerto Plata	10 - Fondo General	0100 - Fondo General	100 - Tesoro Nacional	1,123,819

0206 - MINISTERIO DE EDUCACIÓN

Distribución Institución Según Estructura Programática, Fuentes de Financiamiento y Organismo Financiador
Ley de Presupuesto 2023
Valores RD\$

38 de 75

CAPÍTULO - SUBCAPÍTULO - ESTRUCTURA PROGRAMÁTICA	FUENTE DE FINANCIAMIENTO	FUENTE ESPECÍFICA	ORGANISMO FINANCIADOR	TOTAL
0206- MINISTERIO DE EDUCACIÓN				275,378,926,642
01- MINISTERIO DE EDUCACION				275,378,926,642
17- Instalaciones escolares seguras, inclusivas y sostenibles				11,223,242,061
03- Construcción y Ampliación de Planteles Escolares (arrastre Sorteo 4)				996,446,619
70- Construcción de 2 Estancias Infantiles en la Provincia de Espaillat (Fase 3)				6,247,638
0051- Construcción de Una Estancia Infantil, Moca (Villa Elsa/Aut. Ramón Cáceres), en el Municipio de Moca	10 - Fondo General	0100 - Fondo General	100 - Tesoro Nacional	3,123,819
0052- Construcción de Una Estancia Infantil, Gaspar Hernandez, en el Municipio de Gaspar Hernández	10 - Fondo General	0100 - Fondo General	100 - Tesoro Nacional	3,123,819
71- Construcción de 2 Estancias Infantiles en la Provincia de Peravia (Fase 3)				6,863,589
0051- Construcción de Una Estancia Infantil, Bani 3 Casco Urbano, en el Municipio de Bani	10 - Fondo General	0100 - Fondo General	100 - Tesoro Nacional	3,123,819
0052- Construcción de Una Estancia Infantil, Nizao, en el Municipio de Nizao	10 - Fondo General	0100 - Fondo General	100 - Tesoro Nacional	3,123,819
0053- Equipamiento 2 Estancias Infantiles en la Provincia Peravia	10 - Fondo General	0100 - Fondo General	100 - Tesoro Nacional	615,951
72- Construcción de 1 Estancias Infantiles en la Provincia de Hato Mayor (Fase 3)				3,123,819
0051- Construcción de Una Estancia Infantil, Sabana de la Mar, en el Municipio de Sabana de la Mar	10 - Fondo General	0100 - Fondo General	100 - Tesoro Nacional	3,123,819
73- Construcción de 3 Estancias Infantiles en la Provincia de Monte Plata (Fase 3)				6,247,638
0052- Construcción de Una Estancia Infantil, Sabana Grande de Boyá, en el Municipio de Sabana Grande de Boyá	10 - Fondo General	0100 - Fondo General	100 - Tesoro Nacional	3,123,819
0053- Construcción de Una Estancia Infantil, Yamasá, en el Municipio de Yamasá	10 - Fondo General	0100 - Fondo General	100 - Tesoro Nacional	3,123,819
74- Construcción de 1 Estancias Infantiles en la Provincia de Bahoruco (Fase 3)				3,123,819
0051- Construcción de Una Estancia Infantil, Galvan, en el Municipio de Galvan	10 - Fondo General	0100 - Fondo General	100 - Tesoro Nacional	3,123,819
75- Construcción de 1 Estancias Infantiles en la Provincia de Montecristi (Fase 3)				3,123,819
0051- Construcción de Una Estancia Infantil, Pepillo Salcedo, en el Municipio de Pepillo Salcedo	10 - Fondo General	0100 - Fondo General	100 - Tesoro Nacional	3,123,819
76- Construcción de 1 Estancias Infantiles en la Provincia de San Cristóbal (Fase 3)				3,123,819
0051- Construcción de Una Estancia Infantil, Nigua, en el Municipio de Nigua	10 - Fondo General	0100 - Fondo General	100 - Tesoro Nacional	3,123,819
77- Construcción de 1 Estancia Infantil en la Provincia de Elías Piña (Fase 3)				3,123,819
0051- Construcción de Una Estancia Infantil, Comendador, en el Municipio de Comendador	10 - Fondo General	0100 - Fondo General	100 - Tesoro Nacional	3,123,819
78- Construcción de 1 Estancias Infantiles en la Provincia de San José de Ocoa (Fase 3)				3,123,819
0051- Construcción de Una Estancia Infantil, Ocoa, en el Municipio de San José de Ocoa	10 - Fondo General	0100 - Fondo General	100 - Tesoro Nacional	3,123,819

0206 - MINISTERIO DE EDUCACIÓN

Distribución Institución Según Estructura Programática, Fuentes de Financiamiento y Organismo Financiador
Ley de Presupuesto 2023
Valores RD\$

39 de 75

CAPÍTULO - SUBCAPÍTULO - ESTRUCTURA PROGRAMÁTICA	FUENTE DE FINANCIAMIENTO	FUENTE ESPECÍFICA	ORGANISMO FINANCIADOR	TOTAL
0206- MINISTERIO DE EDUCACIÓN				275,378,926,642
01- MINISTERIO DE EDUCACION				275,378,926,642
17- Instalaciones escolares seguras, inclusivas y sostenibles				11,223,242,061
03- Construcción y Ampliación de Planteles Escolares (arrastre Sorteo 4)				996,446,619
79- Construcción de 1 Estancias Infantiles en la Provincia de Duarte (Fase 3)				1,123,819
0051- Construcción de Una Estancia Infantil, Urb. Almanzar, en el Municipio de San Francisco de Macorís	10 - Fondo General	0100 - Fondo General	100 - Tesoro Nacional	1,123,819
80- Construcción de 1 Estancias Infantiles en la Provincia de la Vega (Fase 3)				1,739,769
0051- Construcción de Una Estancia Infantil, la Vega (La Alboleda I-IV), en el Municipio de la Vega	10 - Fondo General	0100 - Fondo General	100 - Tesoro Nacional	1,123,819
0052- Equipamiento de 1 Estancias Infantiles en la Provincia de la Vega	10 - Fondo General	0100 - Fondo General	100 - Tesoro Nacional	615,950
81- Construcción de 1 Estancia Infantil en la Provincia de Independencia (Fase 3)				2,123,819
0051- Construcción de Una Estancia Infantil, Duverge, en el Municipio de Duverge	10 - Fondo General	0100 - Fondo General	100 - Tesoro Nacional	2,123,819
82- Construcción de 1 Estancias Infantiles en la Provincia de Moseñor Nouel (Fase 3)				2,984,732
0051- Construcción de Una Estancia Infantil, Bonao (Centro de la Ciudad), en el Municipio de Bonao	10 - Fondo General	0100 - Fondo General	100 - Tesoro Nacional	2,984,732
04- Construcción y Ampliación de Planteles Escolares (arrastre Sorteo 1 y 2)				481,553,114
11- Construcción de 17 Planteles Escolares en la Provincia Azua				12,419,163
0054- Construcción Liceo Azua 1 Municipio Azua	10 - Fondo General	0100 - Fondo General	100 - Tesoro Nacional	1,241,916
0057- Construcción Liceo Ana María Alcántara Municipio Guayabal	10 - Fondo General	0100 - Fondo General	100 - Tesoro Nacional	1,241,916
0059- Construcción Escuela Básica Las Charcas Municipio Las Charcas	10 - Fondo General	0100 - Fondo General	100 - Tesoro Nacional	1,241,916
0060- Construcción Plantel Juan Bautista Cambiazo Municipio	10 - Fondo General	0100 - Fondo General	100 - Tesoro Nacional	1,241,916
0061- Construcción Plantel Juan Pablo Li Municipio Las Yayas de Viajama	10 - Fondo General	0100 - Fondo General	100 - Tesoro Nacional	1,241,916
0062- Construcción Escuela Básica Padre Las Casas Municipio Padre Las Casas	10 - Fondo General	0100 - Fondo General	100 - Tesoro Nacional	1,241,916
0064- Construcción Plantel 19 de Marzo #2 Municipio Peralta	10 - Fondo General	0100 - Fondo General	100 - Tesoro Nacional	1,241,916
0065- Construcción Escuela Básica Pueblo Viejo Municipio Pueblo Viejo	10 - Fondo General	0100 - Fondo General	100 - Tesoro Nacional	1,241,916
0068- Construcción del Plantel el Recodo Municipio Azua	10 - Fondo General	0100 - Fondo General	100 - Tesoro Nacional	1,241,916
0069- Construcción del Plantel Liceo Roman Valdorioti de Castro Municipio Azua	10 - Fondo General	0100 - Fondo General	100 - Tesoro Nacional	1,241,919
12- Construcción de 5 Planteles Escolares en la Provincia Bahoruco				1,241,916
0052- Construcción Politécnico Norte de Neiba Municipio Neiba	10 - Fondo General	0100 - Fondo General	100 - Tesoro Nacional	1,241,916

0206 - MINISTERIO DE EDUCACIÓN

Distribución Institución Según Estructura Programática, Fuentes de Financiamiento y Organismo Financiador
Ley de Presupuesto 2023
Valores RD\$

40 de 75

CAPÍTULO - SUBCAPÍTULO - ESTRUCTURA PROGRAMÁTICA	FUENTE DE FINANCIAMIENTO	FUENTE ESPECÍFICA	ORGANISMO FINANCIADOR	TOTAL
0206- MINISTERIO DE EDUCACIÓN				275,378,926,642
01- MINISTERIO DE EDUCACION				275,378,926,642
17- Instalaciones escolares seguras, inclusivas y sostenibles				11,223,242,061
04- Construcción y Ampliación de Planteles Escolares (arrastre Sorteo 1 y 2)				481,553,114
13- Ampliación y Rehabilitación de 12 Planteles Escolares en la Provincia Dajabon				4,967,665
0056- Ampliacion Escuela Carlos Gonzalez Nuñez - el Pino, Municipio el Pino	10 - Fondo General	0100 - Fondo General	100 - Tesoro Nacional	1,241,916
0060- Ampliacion Escuela Las Rosas, Municipio Restauracion	10 - Fondo General	0100 - Fondo General	100 - Tesoro Nacional	1,241,916
0063- Ampliación y Rehabilitación, Politécnico Loyola, Municipio Dajabón	10 - Fondo General	0100 - Fondo General	100 - Tesoro Nacional	1,241,916
0064- Ampliación Primaria Madre Gertrudis Castañer -Fe y Alegría, Municipio Dajabón	10 - Fondo General	0100 - Fondo General	100 - Tesoro Nacional	1,241,917
17- Construcción de 15 Planteles Escolares en la Provincia Espaillat				2,483,832
0051- Construccion Plantel Hato Viejo, Municipio Cayetano Germosen	10 - Fondo General	0100 - Fondo General	100 - Tesoro Nacional	1,241,916
0057- Construccion Liceo Jose Miguel Remigio, Municipio Jamao al Norte	10 - Fondo General	0100 - Fondo General	100 - Tesoro Nacional	1,241,916
18- Construcción de 11 Planteles Escolares en la Provincia Hermanas Mirabal				3,725,748
0052- Construccion Liceo Maria Dolores Zeno, Municipio Salcedo	10 - Fondo General	0100 - Fondo General	100 - Tesoro Nacional	1,241,916
0056- Construccion Centro Modelo de Inicial, Municipio Salcedo	10 - Fondo General	0100 - Fondo General	100 - Tesoro Nacional	1,241,916
0061- Construccion Politécnico Villa Tapia, Municipio Villa Tapia	10 - Fondo General	0100 - Fondo General	100 - Tesoro Nacional	1,241,916
19- Construcción de 5 Planteles Escolares en la Provincia Hato Mayor				6,209,581
0051- Construccion Escuela Básica el Valle, Municipio el Valle	10 - Fondo General	0100 - Fondo General	100 - Tesoro Nacional	1,241,916
0052- Construccion Escuela Básica Zona Norte 1, Municipio Hato Mayor	10 - Fondo General	0100 - Fondo General	100 - Tesoro Nacional	1,241,916
0053- Construccion Escuela Básica los Hatillos, Municipio Hato Mayor	10 - Fondo General	0100 - Fondo General	100 - Tesoro Nacional	1,241,916
0054- Construccion Escuela Básica Villa Ortega, Municipio Hato Mayor	10 - Fondo General	0100 - Fondo General	100 - Tesoro Nacional	1,241,916
0055- Construccion Escuela Básica Juan Pablo Duarte, Municipio Hato Mayor	10 - Fondo General	0100 - Fondo General	100 - Tesoro Nacional	1,241,917
20- Construcción de 3 Planteles Escolares en la Provincia Independencia				1,241,916
0054- Construccion Liceo Maximo Gomez en el Municipio Jimani	10 - Fondo General	0100 - Fondo General	100 - Tesoro Nacional	1,241,916
21- Ampliación y Rehabilitación de 10 Planteles Escolares en la Provincia la Altagracia				8,693,414
0051- Ampliacion Escuela Juan Xxiii, Municipio Higüey	10 - Fondo General	0100 - Fondo General	100 - Tesoro Nacional	1,241,916
0052- Ampliacion Instituto Agropecuario de Higüey, Municipio Higüey	10 - Fondo General	0100 - Fondo General	100 - Tesoro Nacional	1,241,916

0206 - MINISTERIO DE EDUCACIÓN

Distribución Institución Según Estructura Programática, Fuentes de Financiamiento y Organismo Financiador
Ley de Presupuesto 2023
Valores RD\$

41 de 75

CAPÍTULO - SUBCAPÍTULO - ESTRUCTURA PROGRAMÁTICA	FUENTE DE FINANCIAMIENTO	FUENTE ESPECÍFICA	ORGANISMO FINANCIADOR	TOTAL
0206- MINISTERIO DE EDUCACIÓN				275,378,926,642
01- MINISTERIO DE EDUCACION				275,378,926,642
17- Instalaciones escolares seguras, inclusivas y sostenibles				11,223,242,061
04- Construcción y Ampliación de Planteles Escolares (arrastre Sorteo 1 y 2)				481,553,114
21- Ampliación y Rehabilitación de 10 Planteles Escolares en la Provincia la Altagracia				8,693,414
0053- Ampliación Escuela San Vicente de Paul, Municipio Higüey	10 - Fondo General	0100 - Fondo General	100 - Tesoro Nacional	1,241,916
0054- Ampliación Escuela el Macao, Municipio Higüey	10 - Fondo General	0100 - Fondo General	100 - Tesoro Nacional	1,241,916
0055- Ampliación Escuela Leonel Roberto Rodríguez, Municipio Higüey	10 - Fondo General	0100 - Fondo General	100 - Tesoro Nacional	1,241,916
0058- Ampliación Escuela San Rafael, Municipio San Rafael del Yuma	10 - Fondo General	0100 - Fondo General	100 - Tesoro Nacional	1,241,916
0059- Ampliación Escuela Boca de Chavón, Municipio San Rafael del Yuma	10 - Fondo General	0100 - Fondo General	100 - Tesoro Nacional	1,241,918
22- Construcción de 35 Planteles Escolares en la Provincia la Vega				29,805,991
0051- Construcción Escuela Básica Las Flores - Villa Pinales en el Municipio de Constanza	10 - Fondo General	0100 - Fondo General	100 - Tesoro Nacional	1,241,916
0053- Construcción Escuela Básica la Sabina en el Municipio de Constanza	10 - Fondo General	0100 - Fondo General	100 - Tesoro Nacional	1,241,916
0054- Construcción Escuela Básica - Barrio el Cercado en el Municipio de Constanza	10 - Fondo General	0100 - Fondo General	100 - Tesoro Nacional	1,241,916
0056- Construcción Escuela Básica Jarabacoa Suroeste en el Municipio de Jarabacoa	10 - Fondo General	0100 - Fondo General	100 - Tesoro Nacional	1,241,916
0057- Construcción Escuela Básica Jarabacoa Norte en el Municipio de Jarabacoa	10 - Fondo General	0100 - Fondo General	100 - Tesoro Nacional	1,241,916
0058- Construcción Liceo Buena Vista en el Municipio de Jarabacoa	10 - Fondo General	0100 - Fondo General	100 - Tesoro Nacional	1,241,916
0059- Construcción Liceo Jarabacoa Sur en el Municipio de Jarabacoa	10 - Fondo General	0100 - Fondo General	100 - Tesoro Nacional	1,241,916
0060- Construcción Liceo Manabao en el Municipio de Jarabacoa	10 - Fondo General	0100 - Fondo General	100 - Tesoro Nacional	1,241,916
0062- Construcción Liceo Ana Silvia Jiménez de Castro en el Municipio de Jima Abajo	10 - Fondo General	0100 - Fondo General	100 - Tesoro Nacional	1,241,916
0063- Construcción Liceo Ricón en el Municipio de Jima Abajo	10 - Fondo General	0100 - Fondo General	100 - Tesoro Nacional	1,241,916
0065- Construcción Escuela Básica la Vega 3 en el Municipio de la Vega	10 - Fondo General	0100 - Fondo General	100 - Tesoro Nacional	1,241,916
0067- Construcción Escuela Básica Arenoso li en el Municipio de la Vega	10 - Fondo General	0100 - Fondo General	100 - Tesoro Nacional	1,241,916
0068- Construcción Plantel Andrea Confesora Fernandez R. en el Municipio de la Vega	10 - Fondo General	0100 - Fondo General	100 - Tesoro Nacional	1,241,916
0071- Construcción Plantel Las Cañas en el Municipio de la Vega	10 - Fondo General	0100 - Fondo General	100 - Tesoro Nacional	1,241,916
0072- Construcción Plantel Jamo Arriba en el Municipio de la Vega	10 - Fondo General	0100 - Fondo General	100 - Tesoro Nacional	1,241,916
0073- Construcción Plantel los Guayos en el Municipio de la Vega	10 - Fondo General	0100 - Fondo General	100 - Tesoro Nacional	1,241,916

0206 - MINISTERIO DE EDUCACIÓN

Distribución Institución Según Estructura Programática, Fuentes de Financiamiento y Organismo Financiador
Ley de Presupuesto 2023
Valores RD\$

42 de 75

CAPÍTULO - SUBCAPÍTULO - ESTRUCTURA PROGRAMÁTICA	FUENTE DE FINANCIAMIENTO	FUENTE ESPECÍFICA	ORGANISMO FINANCIADOR	TOTAL
0206- MINISTERIO DE EDUCACIÓN				275,378,926,642
01- MINISTERIO DE EDUCACION				275,378,926,642
17- Instalaciones escolares seguras, inclusivas y sostenibles				11,223,242,061
04- Construcción y Ampliación de Planteles Escolares (arrastre Sorteo 1 y 2)				481,553,114
22- Construcción de 35 Planteles Escolares en la Provincia la Vega				29,805,991
0074- Construccion Escuela Básica Bayacanes en el Municipio de la Vega	10 - Fondo General	0100 - Fondo General	100 - Tesoro Nacional	1,241,916
0075- Construccion Escuela Básica Cutupú en el Municipio de la Vega	10 - Fondo General	0100 - Fondo General	100 - Tesoro Nacional	1,241,916
0076- Construccion Escuela Básica la Vega 6 en el Municipio de la Vega	10 - Fondo General	0100 - Fondo General	100 - Tesoro Nacional	1,241,916
0077- Construccion Plantel William Almonte 19 en el Municipio de la Vega	10 - Fondo General	0100 - Fondo General	100 - Tesoro Nacional	1,241,916
0078- Construccion Politecnico Guaco Adentro en el Municipio de la Vega	10 - Fondo General	0100 - Fondo General	100 - Tesoro Nacional	1,241,916
0083- Construccion Liceo Sabaneta-Rancho Viejo en el Municipio de la Vega	10 - Fondo General	0100 - Fondo General	100 - Tesoro Nacional	1,241,916
0084- Construccion Escuela Básica la Vega 2 Viejo en el Municipio de la Vega	10 - Fondo General	0100 - Fondo General	100 - Tesoro Nacional	1,241,916
0087- Construccion el Jabanal Municipio la Vega	10 - Fondo General	0100 - Fondo General	100 - Tesoro Nacional	1,241,923
23- Construcción de 12 Planteles Escolares en la Provincia la Altagracia				7,451,497
0052- Construccion Escuela Básica Higuey 2, Municipio Higuey	10 - Fondo General	0100 - Fondo General	100 - Tesoro Nacional	1,241,916
0053- Construccion Escuela Basica la Otra Banda 1, Municipio Higuey	10 - Fondo General	0100 - Fondo General	100 - Tesoro Nacional	1,241,916
0054- Construccion Escuela Basica la Otra Banda 2, Municipio Higuey	10 - Fondo General	0100 - Fondo General	100 - Tesoro Nacional	1,241,916
0060- Construccion Centro Modelo de Inicial, Municipio San Rafael del Yuma	10 - Fondo General	0100 - Fondo General	100 - Tesoro Nacional	1,241,916
0061- Construccion Escuela Básica Higuey 1, Municipio Higuey	10 - Fondo General	0100 - Fondo General	100 - Tesoro Nacional	1,241,916
0062- Construccion Básica Sur, Municipio Higuey	10 - Fondo General	0100 - Fondo General	100 - Tesoro Nacional	1,241,917
24- Construcción de 12 Planteles Escolares en la Provincia María Trinidad Sanchez				4,967,665
0059- Construccion Plantel Dr. Jose Francisco Peña Gomez Municipio Nagua	10 - Fondo General	0100 - Fondo General	100 - Tesoro Nacional	1,241,916
0061- Construccion Escuela Basica Río San Juan 1 Municipio Rio San Juan	10 - Fondo General	0100 - Fondo General	100 - Tesoro Nacional	1,241,916
0063- Construccion Escuela Rosa Ventura, Municipio Nagua	10 - Fondo General	0100 - Fondo General	100 - Tesoro Nacional	1,241,917
0068- Construccion Ce Gloria Bido, Municipio Rio San Juan	10 - Fondo General	0100 - Fondo General	100 - Tesoro Nacional	1,241,916
25- Construcción de 11 Planteles Escolares en la Provincia Monseñor Nouel				6,209,581
0057- Construccion de Liceo Jayaco en el Municipio de Bonao	10 - Fondo General	0100 - Fondo General	100 - Tesoro Nacional	1,241,916
0058- Construccion de Liceo Juma Adentro en el Municipio de Bonao	10 - Fondo General	0100 - Fondo General	100 - Tesoro Nacional	1,241,916

0206 - MINISTERIO DE EDUCACIÓN

Distribución Institución Según Estructura Programática, Fuentes de Financiamiento y Organismo Financiador
Ley de Presupuesto 2023
Valores RD\$

43 de 75

CAPÍTULO - SUBCAPÍTULO - ESTRUCTURA PROGRAMÁTICA	FUENTE DE FINANCIAMIENTO	FUENTE ESPECÍFICA	ORGANISMO FINANCIADOR	TOTAL
0206- MINISTERIO DE EDUCACIÓN				275,378,926,642
01- MINISTERIO DE EDUCACION				275,378,926,642
17- Instalaciones escolares seguras, inclusivas y sostenibles				11,223,242,061
04- Construcción y Ampliación de Planteles Escolares (arrastre Sorteo 1 y 2)				481,553,114
25- Construcción de 11 Planteles Escolares en la Provincia Monseñor Nouel				6,209,581
0059- Construccion de Escuela Básica Cristiano en el Municipio de Maimon	10 - Fondo General	0100 - Fondo General	100 - Tesoro Nacional	1,241,916
0060- Construccion de Escuela Básica Maimón en el Municipio de Maimon	10 - Fondo General	0100 - Fondo General	100 - Tesoro Nacional	1,241,916
0063- Construccion de Liceo los Heroes en el Municipio de Bonaó	10 - Fondo General	0100 - Fondo General	100 - Tesoro Nacional	1,241,917
26- Construcción de 9 Planteles Escolares en la Provincia Montecristi				1,241,916
0052- Construccion Escuela Básica Castañuela, Municipio Castañuelas	10 - Fondo General	0100 - Fondo General	100 - Tesoro Nacional	1,241,916
27- Construcción de 7 Planteles Escolares en la Provincia Monte Plata				2,483,832
0053- Construccion Escuela Básica Monte Plata, Municipio Monte Plata	10 - Fondo General	0100 - Fondo General	100 - Tesoro Nacional	1,241,916
0056- Construccion Politecnico Peralvillo, Municipio Peralvillo	10 - Fondo General	0100 - Fondo General	100 - Tesoro Nacional	1,241,916
28- Construcción de 5 Planteles Escolares en la Provincia Elias Piña				7,451,497
0052- Consteruccion Escuela Básica el Guanito Municipio el Llano	10 - Fondo General	0100 - Fondo General	100 - Tesoro Nacional	1,241,916
0053- Construccion Liceo Rancho la Guardia Municipio Hondo Valle	10 - Fondo General	0100 - Fondo General	100 - Tesoro Nacional	1,241,916
0054- Construccion Plantel Matías Ramón Mella 2 Municipio Hondo Valle	10 - Fondo General	0100 - Fondo General	100 - Tesoro Nacional	1,241,916
0055- Construccion Liceo de Juan Santiago Municipio Juan Santiago	10 - Fondo General	0100 - Fondo General	100 - Tesoro Nacional	1,241,916
0059- Construccion Escuela Matias Ramon Mella, Municipio Hondo Valle	10 - Fondo General	0100 - Fondo General	100 - Tesoro Nacional	1,241,916
0060- Construccion Liceo Francisco del Rosario Sanchez, Municipio Hondo Valle	10 - Fondo General	0100 - Fondo General	100 - Tesoro Nacional	1,241,917
29- Construcción de 3 Planteles Escolares en la Provincia Pedernales				2,483,832
0051- Construccion Liceo de Juancho, Municipio Oviedo	10 - Fondo General	0100 - Fondo General	100 - Tesoro Nacional	1,241,916
0053- Construccion Escuela Básica Este, Municipio Pedernales	10 - Fondo General	0100 - Fondo General	100 - Tesoro Nacional	1,241,916
30- Construcción de 15 Planteles Escolares en la Provincia Peravia				8,693,414
0055- Construccion de Escuela Basica San Jose- Arroyo Hondo en el Municipio Baní	10 - Fondo General	0100 - Fondo General	100 - Tesoro Nacional	1,241,916
0057- Construccion Liceo Pueblo Nuevo, Municipio Baní	10 - Fondo General	0100 - Fondo General	100 - Tesoro Nacional	1,241,916
0058- Construccion Escuela Básica Matanzas, Municipio Baní	10 - Fondo General	0100 - Fondo General	100 - Tesoro Nacional	1,241,916

0206 - MINISTERIO DE EDUCACIÓN

Distribución Institución Según Estructura Programática, Fuentes de Financiamiento y Organismo Financiador
Ley de Presupuesto 2023
Valores RD\$

44 de 75

CAPÍTULO - SUBCAPÍTULO - ESTRUCTURA PROGRAMÁTICA	FUENTE DE FINANCIAMIENTO	FUENTE ESPECÍFICA	ORGANISMO FINANCIADOR	TOTAL
0206- MINISTERIO DE EDUCACIÓN				275,378,926,642
01- MINISTERIO DE EDUCACION				275,378,926,642
17- Instalaciones escolares seguras, inclusivas y sostenibles				11,223,242,061
04- Construcción y Ampliación de Planteles Escolares (arrastre Sorteo 1 y 2)				481,553,114
30- Construcción de 15 Planteles Escolares en la Provincia Peravia				8,693,414
0060- Construccion Escuela Básica el Mani, Municipio Baní	10 - Fondo General	0100 - Fondo General	100 - Tesoro Nacional	1,241,916
0061- Construccion Escuela Básica Peravia, Municipio Baní	10 - Fondo General	0100 - Fondo General	100 - Tesoro Nacional	1,241,916
0062- Construccion Escuela Básica Don Gregorio, Municipio Nizao	10 - Fondo General	0100 - Fondo General	100 - Tesoro Nacional	1,241,916
0065- Construccion Liceo Santana, Municipio Nizao	10 - Fondo General	0100 - Fondo General	100 - Tesoro Nacional	1,241,918
31- Construcción de 18 Planteles Escolares en la Provincia Puerto Plata				17,386,828
0052- Construccion de Politécnico Imbert en el Municipio de Imbert	10 - Fondo General	0100 - Fondo General	100 - Tesoro Nacional	1,241,916
0053- Construccion de Liceo Tomasina Lithgow de Perez en el Municipio de los Hidalgos	10 - Fondo General	0100 - Fondo General	100 - Tesoro Nacional	1,241,916
0054- Construccion de Escuela Liceo Cambiazo en el Municipio de Luperon	10 - Fondo General	0100 - Fondo General	100 - Tesoro Nacional	1,241,916
0055- Construccion de Escuela Liceo Puerto Plata 5 en el Municipio de Puerto Plata	10 - Fondo General	0100 - Fondo General	100 - Tesoro Nacional	1,241,916
0057- Construccion de Escuela Básica Puerto Plata 12 en el Municipio de Puerto Plata	10 - Fondo General	0100 - Fondo General	100 - Tesoro Nacional	1,241,916
0059- Construccion de Escuela Básica Puerto Plata 4 en el Municipio de Puerto Plata	10 - Fondo General	0100 - Fondo General	100 - Tesoro Nacional	1,241,916
0063- Construccion de Escuela Básica Sosúa en el Municipio de Sosua	10 - Fondo General	0100 - Fondo General	100 - Tesoro Nacional	1,241,916
0064- Construccion de Escuela Básica Cabarete en el Municipio de Sosua	10 - Fondo General	0100 - Fondo General	100 - Tesoro Nacional	1,241,916
0065- Construccion de Politécnico Sosúa Oeste en el Municipio de Sosua	10 - Fondo General	0100 - Fondo General	100 - Tesoro Nacional	1,241,916
0067- Construccion de Plantel Miguel Martínez en el Municipio de Villa Isabella	10 - Fondo General	0100 - Fondo General	100 - Tesoro Nacional	1,241,916
0068- Construccion de Escuela Básica Montellano 1 en el Municipio de Villa Montelleno	10 - Fondo General	0100 - Fondo General	100 - Tesoro Nacional	1,241,916
0070- Construccion de Escuela Basica Sixto Cruz (El Estrecho) en el Municipio de Luperon	10 - Fondo General	0100 - Fondo General	100 - Tesoro Nacional	1,241,916
0073- Construccion de Liceo San Marcos en el Municipio de Puerto Plata	10 - Fondo General	0100 - Fondo General	100 - Tesoro Nacional	1,241,916
0074- Construccion de Liceo Montellano en el Municipio Montellano	10 - Fondo General	0100 - Fondo General	100 - Tesoro Nacional	1,241,920
32- Construcción de 12 Planteles Escolares en la Provincia Samana				4,967,665
0056- Construccion de Escuela Básica Centro de la Ciudad en el Municipio de Samaná	10 - Fondo General	0100 - Fondo General	100 - Tesoro Nacional	1,241,916
0057- Construccion de Escuela Básica Noroeste en el Municipio de Samaná	10 - Fondo General	0100 - Fondo General	100 - Tesoro Nacional	1,241,916
0060- Construccion de Escuela Básica Villa Liberación en el Municipio de Sánchez	10 - Fondo General	0100 - Fondo General	100 - Tesoro Nacional	1,241,916

0206 - MINISTERIO DE EDUCACIÓN

Distribución Institución Según Estructura Programática, Fuentes de Financiamiento y Organismo Financiador
Ley de Presupuesto 2023
Valores RD\$

45 de 75

CAPÍTULO - SUBCAPÍTULO - ESTRUCTURA PROGRAMÁTICA	FUENTE DE FINANCIAMIENTO	FUENTE ESPECÍFICA	ORGANISMO FINANCIADOR	TOTAL
0206- MINISTERIO DE EDUCACIÓN				275,378,926,642
01- MINISTERIO DE EDUCACION				275,378,926,642
17- Instalaciones escolares seguras, inclusivas y sostenibles				11,223,242,061
04- Construcción y Ampliación de Planteles Escolares (arrastre Sorteo 1 y 2)				481,553,114
32- Construcción de 12 Planteles Escolares en la Provincia Samana				4,967,665
0062- Construccion de Platel Rafael Alvarado en el Municipio de Sánchez	10 - Fondo General	0100 - Fondo General	100 - Tesoro Nacional	1,241,917
33- Construcción de 43 Planteles Escolares en la Provincia San Cristobal				22,354,493
0051- Construccion Liceo el Caliche, Municipio Bajos de Haina	10 - Fondo General	0100 - Fondo General	100 - Tesoro Nacional	1,241,916
0053- Construccion Escuela Basica Sabaneta-Monte Largo, Municipio Bajos de Haina	10 - Fondo General	0100 - Fondo General	100 - Tesoro Nacional	1,241,916
0056- Construccion Escuela Basica Quita Sueño#2, Municipio Bajos de Haina	10 - Fondo General	0100 - Fondo General	100 - Tesoro Nacional	1,241,916
0057- Construccion Liceo de Quita Sueño, Municipio Bajos de Haina	10 - Fondo General	0100 - Fondo General	100 - Tesoro Nacional	1,241,916
0058- Construccion Liceo el Nieto, Municipio Bajos de Haina	10 - Fondo General	0100 - Fondo General	100 - Tesoro Nacional	1,241,916
0060- Construccion Liceo el Pueblecito, Municipio Cambita Garabitos	10 - Fondo General	0100 - Fondo General	100 - Tesoro Nacional	1,241,916
0062- Construccion Escuela Basica los Cacaos, Municipio los Cacaos	10 - Fondo General	0100 - Fondo General	100 - Tesoro Nacional	1,241,916
0066- Construccion Escuela Liceo Hatillo, Municipio San Cristobal	10 - Fondo General	0100 - Fondo General	100 - Tesoro Nacional	1,241,916
0069- Construccion Platel Escolar Villegas, Municipio San Cristobal	10 - Fondo General	0100 - Fondo General	100 - Tesoro Nacional	1,241,916
0070- Construccion Escuela Básica Pueblo Nuevo-Lavapiés, Municipio San Cristobal	10 - Fondo General	0100 - Fondo General	100 - Tesoro Nacional	1,241,916
0075- Construccion Escuela Básica Entre los Chivos y el Zumbon, Municipio San Cristobal	10 - Fondo General	0100 - Fondo General	100 - Tesoro Nacional	1,241,916
0076- Construccion Escuela Básica Hato Nuevo 2, Municipio San Cristobal	10 - Fondo General	0100 - Fondo General	100 - Tesoro Nacional	1,241,916
0079- Construccion Liceo Niza Arriba, Municipio San Cristobal	10 - Fondo General	0100 - Fondo General	100 - Tesoro Nacional	1,241,916
0084- Construccion Platel Escolar Las Colinas Iv, Municipio Villa Altagracia	10 - Fondo General	0100 - Fondo General	100 - Tesoro Nacional	1,241,916
0085- Construccion Escuela Básica Villa Altagracia 1, Municipio Villa Altagracia	10 - Fondo General	0100 - Fondo General	100 - Tesoro Nacional	1,241,916
0086- Construccion Liceo Villa Altagracia 1, Municipio Villa Altagracia	10 - Fondo General	0100 - Fondo General	100 - Tesoro Nacional	1,241,916
0093- Construccion Escuela Básica la Caoba - Caei, Municipio Yaguate	10 - Fondo General	0100 - Fondo General	100 - Tesoro Nacional	1,241,916
0097- Construccion de Escuela Ce los Algarrobos en el Municipio de San Cristobal	10 - Fondo General	0100 - Fondo General	100 - Tesoro Nacional	1,241,921
34- Construcción de 18 Planteles Escolares en la Provincia San Juan				6,209,581
0051- Construccion Escuela Básica los Cocos, Municipio Bohechio	10 - Fondo General	0100 - Fondo General	100 - Tesoro Nacional	1,241,916

0206 - MINISTERIO DE EDUCACIÓN

Distribución Institución Según Estructura Programática, Fuentes de Financiamiento y Organismo Financiador
Ley de Presupuesto 2023
Valores RD\$

46 de 75

CAPÍTULO - SUBCAPÍTULO - ESTRUCTURA PROGRAMÁTICA	FUENTE DE FINANCIAMIENTO	FUENTE ESPECÍFICA	ORGANISMO FINANCIADOR	TOTAL
0206- MINISTERIO DE EDUCACIÓN				275,378,926,642
01- MINISTERIO DE EDUCACION				275,378,926,642
17- Instalaciones escolares seguras, inclusivas y sostenibles				11,223,242,061
04- Construcción y Ampliación de Planteles Escolares (arrastre Sorteo 1 y 2)				481,553,114
34- Construcción de 18 Planteles Escolares en la Provincia San Juan				6,209,581
0052- Construccion Plantel Prof. Fidias Montero - el Jobito, Municipio el Cercado	10 - Fondo General	0100 - Fondo General	100 - Tesoro Nacional	1,241,916
0054- Construccion Liceo Las Matas de Farfán, Municipio Las Matas de Farfan	10 - Fondo General	0100 - Fondo General	100 - Tesoro Nacional	1,241,916
0055- Construccion Escuela Básica Las Matas de Farfan, Municipio Las Matas de Farfan	10 - Fondo General	0100 - Fondo General	100 - Tesoro Nacional	1,241,916
0056- Construccion Liceo Carrera de Yegua, Municipio Las Matas de Farfan	10 - Fondo General	0100 - Fondo General	100 - Tesoro Nacional	1,241,917
35- Construcción de 6 Planteles Escolares en la Provincia San Jose de Ocoa				2,483,833
0053- Construccion Escuela Liceo Callejon de Nizao, Municipio San Jose de Ocoa	10 - Fondo General	0100 - Fondo General	100 - Tesoro Nacional	1,241,916
0057- Construccion Liceo Tv Centro Ranchito, Municipio San Jose de Ocoa	10 - Fondo General	0100 - Fondo General	100 - Tesoro Nacional	1,241,917
36- Construcción de 16 Planteles Escolares en la Provincia San Pedro de Macoris				7,451,498
0052- Construccion Escuela Básica Consuelo 3, Municipio Consuelo	10 - Fondo General	0100 - Fondo General	100 - Tesoro Nacional	1,241,916
0053- Construccion Plantel los Conucos, Municipio Guayacanes	10 - Fondo General	0100 - Fondo General	100 - Tesoro Nacional	1,241,916
0055- Construccion Escuela Básica Guayacanes 1, Municipio Guayacanes	10 - Fondo General	0100 - Fondo General	100 - Tesoro Nacional	1,241,916
0057- Construccion Plantel Batey los Arados, Municipio Ramon Santana	10 - Fondo General	0100 - Fondo General	100 - Tesoro Nacional	1,241,916
0063- Construccion Escuela Básica Angelina, Municipio San Pedro de Macoris	10 - Fondo General	0100 - Fondo General	100 - Tesoro Nacional	1,241,916
0066- Construccion Escuela Básica San Pedro 13, Municipio San Pedro de Macoris	10 - Fondo General	0100 - Fondo General	100 - Tesoro Nacional	1,241,918
38- Construcción de 46 Planteles Escolares en la Provincia Santiago				21,112,577
0051- Construccion Liceo Juncalito Abajo, Municipio Janico	10 - Fondo General	0100 - Fondo General	100 - Tesoro Nacional	1,241,916
0053- Construccion Escuela Basica Licey al Medio, Municipio Licey al Medio	10 - Fondo General	0100 - Fondo General	100 - Tesoro Nacional	1,241,916
0057- Construccion Plantel Matilde de Jesus Fernandez Ramirez, Municipio San Jose de Las Matas	10 - Fondo General	0100 - Fondo General	100 - Tesoro Nacional	1,241,916
0062- Construccion Escuela Básica la Herradura 1, Municipio Santiago	10 - Fondo General	0100 - Fondo General	100 - Tesoro Nacional	1,241,916
0063- Construccion Escuela Básica la Otra Banda, Municipio Santiago	10 - Fondo General	0100 - Fondo General	100 - Tesoro Nacional	1,241,916
0070- Construccion Escuela Básica Villa Magisterial, Municipio Santiago	10 - Fondo General	0100 - Fondo General	100 - Tesoro Nacional	1,241,916
0077- Construccion Liceo Emilio Prud'homme, Municipio Santiago	10 - Fondo General	0100 - Fondo General	100 - Tesoro Nacional	1,241,916

0206 - MINISTERIO DE EDUCACIÓN

Distribución Institución Según Estructura Programática, Fuentes de Financiamiento y Organismo Financiador
Ley de Presupuesto 2023
Valores RD\$

47 de 75

CAPÍTULO - SUBCAPÍTULO - ESTRUCTURA PROGRAMÁTICA	FUENTE DE FINANCIAMIENTO	FUENTE ESPECÍFICA	ORGANISMO FINANCIADOR	TOTAL
0206- MINISTERIO DE EDUCACIÓN				275,378,926,642
01- MINISTERIO DE EDUCACION				275,378,926,642
17- Instalaciones escolares seguras, inclusivas y sostenibles				11,223,242,061
04- Construcción y Ampliación de Planteles Escolares (arrastre Sorteo 1 y 2)				481,553,114
38- Construcción de 46 Planteles Escolares en la Provincia Santiago				21,112,577
0079- Construccion Liceo Las Charcas, Municipio Santiago	10 - Fondo General	0100 - Fondo General	100 - Tesoro Nacional	1,241,916
0081- Construccion Liceo Pekin Adentro, Municipio Santiago	10 - Fondo General	0100 - Fondo General	100 - Tesoro Nacional	1,241,916
0084- Construccion Politecnico los Rieles, Municipio Santiago	10 - Fondo General	0100 - Fondo General	100 - Tesoro Nacional	1,241,916
0092- Construccion Escuela Básica Navarrete 3, Municipio Villa Bisono	10 - Fondo General	0100 - Fondo General	100 - Tesoro Nacional	1,241,916
0094- Construccion Escuela Básica Villa González 1, Municipio Villa Gonzalez	10 - Fondo General	0100 - Fondo General	100 - Tesoro Nacional	1,241,916
0096- Construccion Politécnico Villa González, Municipio Villa Gonzalez	10 - Fondo General	0100 - Fondo General	100 - Tesoro Nacional	1,241,916
0098- Constrcción Liceo San Jose Afuera en el Municipio Santiago	10 - Fondo General	0100 - Fondo General	100 - Tesoro Nacional	1,241,916
0099- Constrcción Ce Juan Antonio Alix en el Municipio Santiago	10 - Fondo General	0100 - Fondo General	100 - Tesoro Nacional	1,241,916
0101- Construcción Centro Escuela Basica Palmar Arriba	10 - Fondo General	0100 - Fondo General	100 - Tesoro Nacional	1,241,916
0104- Construcción Liceo del Caimito en el Municipio de Janico	10 - Fondo General	0100 - Fondo General	100 - Tesoro Nacional	1,241,921
39- Construcción de 78 Planteles Escolares en la Provincia Santo Domingo				40,983,237
0051- Construccion Escuela Básica Andrés 2 Municipio Boca Chica	10 - Fondo General	0100 - Fondo General	100 - Tesoro Nacional	1,241,916
0052- Construccion Escuela Básica Andrés Norte 1 Municipio Boca Chica	10 - Fondo General	0100 - Fondo General	100 - Tesoro Nacional	1,241,916
0053- Construccion Escuela Básica María Caro Municipio Boca Chica	10 - Fondo General	0100 - Fondo General	100 - Tesoro Nacional	1,241,916
0054- Construccion Liceo la Caleta 1 Municipio Boca Chica	10 - Fondo General	0100 - Fondo General	100 - Tesoro Nacional	1,241,916
0055- Construccion Liceo Boca Chica 1 Municipio Boca Chica	10 - Fondo General	0100 - Fondo General	100 - Tesoro Nacional	1,241,916
0058- Construccion Escuela Básica Paraiso Municipio los Alcarrizos	10 - Fondo General	0100 - Fondo General	100 - Tesoro Nacional	1,241,916
0067- Construccion Escuela Liceo Savica Municipio los Alcarrizos	10 - Fondo General	0100 - Fondo General	100 - Tesoro Nacional	1,241,916
0069- Construccion Escuela Liceo Palmarejo-Villa Linda Municipio los Alcarrizos	10 - Fondo General	0100 - Fondo General	100 - Tesoro Nacional	1,241,916
0070- Construccionliceo Pantoja 1 Municipio los Alcarrizos	10 - Fondo General	0100 - Fondo General	100 - Tesoro Nacional	1,241,916
0073- Construccion Liceo Pedro Bran 1 Municipio Pedro Brand	10 - Fondo General	0100 - Fondo General	100 - Tesoro Nacional	1,241,916
0074- Construccion Liceo la Cuaba Municipio Pedro Brand	10 - Fondo General	0100 - Fondo General	100 - Tesoro Nacional	1,241,916

0206 - MINISTERIO DE EDUCACIÓN

Distribución Institución Según Estructura Programática, Fuentes de Financiamiento y Organismo Financiador
Ley de Presupuesto 2023
Valores RD\$

48 de 75

CAPÍTULO - SUBCAPÍTULO - ESTRUCTURA PROGRAMÁTICA	FUENTE DE FINANCIAMIENTO	FUENTE ESPECÍFICA	ORGANISMO FINANCIADOR	TOTAL
0206- MINISTERIO DE EDUCACIÓN				275,378,926,642
01- MINISTERIO DE EDUCACION				275,378,926,642
17- Instalaciones escolares seguras, inclusivas y sostenibles				11,223,242,061
04- Construcción y Ampliación de Planteles Escolares (arrastre Sorteo 1 y 2)				481,553,114
39- Construcción de 78 Planteles Escolares en la Provincia Santo Domingo				40,983,237
0075- Construccion Escuela Básica de Guerra 1 Municipio San Antonio de Guerra	10 - Fondo General	0100 - Fondo General	100 - Tesoro Nacional	1,241,916
0076- Construccion Escuela Liceo de Guerra Municipio San Antonio de Guerra	10 - Fondo General	0100 - Fondo General	100 - Tesoro Nacional	1,241,916
0078- Construccion Escuela Básica Espejo Manuel B. Troncoso Municipio Santo Domingo Este	10 - Fondo General	0100 - Fondo General	100 - Tesoro Nacional	1,241,916
0079- Construccion Escuela Básica "el Bonito" 2 Municipio Santo Domingo Este	10 - Fondo General	0100 - Fondo General	100 - Tesoro Nacional	1,241,916
0082- Construccion Escuela Básica "nelly Biagi" Municipio Santo Domingo Este	10 - Fondo General	0100 - Fondo General	100 - Tesoro Nacional	1,241,916
0084- Construccion Escuela Básica Cancino Adentro 1 Municipio Santo Domingo Este	10 - Fondo General	0100 - Fondo General	100 - Tesoro Nacional	1,241,916
0085- Construccion Escuela Básica Ensanche Isabelita Municipio Santo Domingo Este	10 - Fondo General	0100 - Fondo General	100 - Tesoro Nacional	1,241,916
0088- Construccion Escuela Básica los Tres Brazos 4 Municipio Santo Domingo Este	10 - Fondo General	0100 - Fondo General	100 - Tesoro Nacional	1,241,916
0090- Construccion Escuela Villa Liberacion (Espejo de la Japon) Municipio Santo Domingo Este	10 - Fondo General	0100 - Fondo General	100 - Tesoro Nacional	1,241,916
0091- Construccion Liceo el Almirante 1 Municipio Santo Domingo Este	10 - Fondo General	0100 - Fondo General	100 - Tesoro Nacional	1,241,916
0092- Construccion Liceo Km 10 ¿, Las Americas Municipio Santo Domingo Este	10 - Fondo General	0100 - Fondo General	100 - Tesoro Nacional	1,241,916
0094- Construccion Liceo los Frailes I Municipio Santo Domingo Este	10 - Fondo General	0100 - Fondo General	100 - Tesoro Nacional	1,241,916
0098- Construccion Liceo Villa Liberación Municipio Santo Domingo Este	10 - Fondo General	0100 - Fondo General	100 - Tesoro Nacional	1,241,916
0099- Construccion Liceo Zafra Municipio Santo Domingo Este	10 - Fondo General	0100 - Fondo General	100 - Tesoro Nacional	1,241,916
0100- Construccion Escuela Básica Ceuta al Medio Municipio Santo Domingo Norte	10 - Fondo General	0100 - Fondo General	100 - Tesoro Nacional	1,241,916
0101- Construccion Escuela Básica Guaricano 1 Municipio Santo Domingo Norte	10 - Fondo General	0100 - Fondo General	100 - Tesoro Nacional	1,241,916
0105- Construccion Escuela Básica Ceuta Abajo Municipio Santo Domingo Norte	10 - Fondo General	0100 - Fondo General	100 - Tesoro Nacional	1,241,916
0114- Construccion Escuela Básica Bella Colina Municipio Santo Domingo Oeste	10 - Fondo General	0100 - Fondo General	100 - Tesoro Nacional	1,241,916
0115- Construccion Escuela Básica Las Caobas #2 Municipio Santo Domingo Oeste	10 - Fondo General	0100 - Fondo General	100 - Tesoro Nacional	3,725,748
0121- Construccion Escuela Básica la Canela Municipio Santo Domingo Oeste	10 - Fondo General	0100 - Fondo General	100 - Tesoro Nacional	1,241,925
40- Construcción de 13 Planteles Escolares en la Provincia Valverde				8,693,414
0052- Construccion Liceo Damajagua, Municipio de Esperanza	10 - Fondo General	0100 - Fondo General	100 - Tesoro Nacional	1,241,916

0206 - MINISTERIO DE EDUCACIÓN

Distribución Institución Según Estructura Programática, Fuentes de Financiamiento y Organismo Financiador
Ley de Presupuesto 2023
Valores RD\$

49 de 75

CAPÍTULO - SUBCAPÍTULO - ESTRUCTURA PROGRAMÁTICA	FUENTE DE FINANCIAMIENTO	FUENTE ESPECÍFICA	ORGANISMO FINANCIADOR	TOTAL
0206- MINISTERIO DE EDUCACIÓN				275,378,926,642
01- MINISTERIO DE EDUCACION				275,378,926,642
17- Instalaciones escolares seguras, inclusivas y sostenibles				11,223,242,061
04- Construcción y Ampliación de Planteles Escolares (arrastre Sorteo 1 y 2)				481,553,114
40- Construcción de 13 Planteles Escolares en la Provincia Valverde				8,693,414
0053- Construccion Escuela Básica Esperanza Este, Municipio de Esperanza	10 - Fondo General	0100 - Fondo General	100 - Tesoro Nacional	1,241,916
0054- Construccion Escuela Básica Esperanza Nort-Noroeste, Municipio de Esperanza.	10 - Fondo General	0100 - Fondo General	100 - Tesoro Nacional	1,241,916
0059- Construccion Liceo Mao, Municipio de Mao	10 - Fondo General	0100 - Fondo General	100 - Tesoro Nacional	1,241,916
0060- Construccion Escuela Básica Mao 1, Municipio de Mao	10 - Fondo General	0100 - Fondo General	100 - Tesoro Nacional	1,241,916
0061- Construccion Escuela Básica Guatapanal, Municipio de Mao	10 - Fondo General	0100 - Fondo General	100 - Tesoro Nacional	1,241,916
0063- Construccion Plantel Pueblo Nuevo, Municipio Mao	10 - Fondo General	0100 - Fondo General	100 - Tesoro Nacional	1,241,918
41- Ampliación y Rehabilitacion de 17 Planteles Escolares en la Provincia Azua				7,451,498
0053- Ampliacion Escuela el Puerto, Municipio Azua	10 - Fondo General	0100 - Fondo General	100 - Tesoro Nacional	1,241,916
0060- Ampliacion Escuela Vicente Cruz Victoriano - el Gramaso, Municipio Padre Las Casas	10 - Fondo General	0100 - Fondo General	100 - Tesoro Nacional	1,241,916
0063- Ampliacion Escuela los Ladrillos, Municipio Sabana Yegua	10 - Fondo General	0100 - Fondo General	100 - Tesoro Nacional	1,241,916
0065- Ampliacion Escuela Jesus Maestro, Municipio Sabana Yegua	10 - Fondo General	0100 - Fondo General	100 - Tesoro Nacional	1,241,916
0067- Ampliacion Escuela Tabara Arriba, Municipio Tabara Arriba	10 - Fondo General	0100 - Fondo General	100 - Tesoro Nacional	1,241,916
0069- Ampliacion Escuela Tvc. Valentin Garcia Municipio Padre Las Casas	10 - Fondo General	0100 - Fondo General	100 - Tesoro Nacional	1,241,918
42- Ampliación y Rehabilitacion de 8 Planteles Escolares en la Provinciahato Mayor				4,967,665
0051- Ampliacion Escuela Benito Gonzalez, Municipio el Valle	10 - Fondo General	0100 - Fondo General	100 - Tesoro Nacional	1,241,916
0052- Ampliacion Escuela el Valle, Municipio el Valle	10 - Fondo General	0100 - Fondo General	100 - Tesoro Nacional	1,241,916
0053- Ampliacion Escuela San Rafael, Municipio el Valle	10 - Fondo General	0100 - Fondo General	100 - Tesoro Nacional	1,241,916
0058- Ampliacion Escuela Las Cañitas, Municipio Sabana de la Mar	10 - Fondo General	0100 - Fondo General	100 - Tesoro Nacional	1,241,917
44- Construcción de 10 Planteles Escolares en la Provincia la Romana				7,451,498
0051- Construccion Escuela Básica los Cocos, Municipio Guaymate	10 - Fondo General	0100 - Fondo General	100 - Tesoro Nacional	1,241,916
0054- Construccion Liceo Barrio San Georges (Pica Piedra) , Municipio la Romana	10 - Fondo General	0100 - Fondo General	100 - Tesoro Nacional	1,241,916
0055- Construccion Escuela Básica (Cerca de "rio Salado"), Municipio la Romana	10 - Fondo General	0100 - Fondo General	100 - Tesoro Nacional	1,241,916
0057- Construccion Escuela Liceo la Caleta - Benjamin, Municipio la Romana	10 - Fondo General	0100 - Fondo General	100 - Tesoro Nacional	1,241,916

0206 - MINISTERIO DE EDUCACIÓN

Distribución Institución Según Estructura Programática, Fuentes de Financiamiento y Organismo Financiador
Ley de Presupuesto 2023
Valores RD\$

50 de 75

CAPÍTULO - SUBCAPÍTULO - ESTRUCTURA PROGRAMÁTICA	FUENTE DE FINANCIAMIENTO	FUENTE ESPECÍFICA	ORGANISMO FINANCIADOR	TOTAL
0206- MINISTERIO DE EDUCACIÓN				275,378,926,642
01- MINISTERIO DE EDUCACION				275,378,926,642
17- Instalaciones escolares seguras, inclusivas y sostenibles				11,223,242,061
04- Construcción y Ampliación de Planteles Escolares (arrastre Sorteo 1 y 2)				481,553,114
44- Construcción de 10 Planteles Escolares en la Provincia la Romana				7,451,498
0059- Construccion Escuela Básica la Sabanita, Municipio Villa Hermosa	10 - Fondo General	0100 - Fondo General	100 - Tesoro Nacional	1,241,916
0060- Construccion Liceo Piedra Linda, Municipio Villa Hermosa	10 - Fondo General	0100 - Fondo General	100 - Tesoro Nacional	1,241,918
45- Ampliación y Rehabilitacion de 9 Planteles Escolares en la Provincia Maria Trinidad Sanchez				3,725,749
0051- Ampliacion Escuela Payita, Municipio Cabrera	10 - Fondo General	0100 - Fondo General	100 - Tesoro Nacional	1,241,916
0055- Ampliacion Escuela Pedro Maria Burgos, Municipio Nagua	10 - Fondo General	0100 - Fondo General	100 - Tesoro Nacional	1,241,916
0061- Ampliacion Escuela Maria Dolores Velasquez, Municipio Nagua	10 - Fondo General	0100 - Fondo General	100 - Tesoro Nacional	1,241,917
46- Ampliación y Rehabilitacion de 12 Planteles Escolares en la Provincia Bahoruco				3,725,749
0058- Ampliacion Escuela Rafael Tomas Fernandez en el Municipio de Tamayo	10 - Fondo General	0100 - Fondo General	100 - Tesoro Nacional	1,241,916
0060- Ampliacion Escuela Eugenio M de Hostos en el Municio de Tamayo	10 - Fondo General	0100 - Fondo General	100 - Tesoro Nacional	1,241,916
0062- Ampliacion Escuela Fe y Alegria en el Municipio Villa Jaragua	10 - Fondo General	0100 - Fondo General	100 - Tesoro Nacional	1,241,917
47- Construcción de 3 Planteles Escolares en la Provincia Dajabon				2,483,832
0051- Construccion Escuela Básica Nordeste Municipio Dajabon	10 - Fondo General	0100 - Fondo General	100 - Tesoro Nacional	1,241,916
0052- Construccion Liceo Centro Municipio Dajabon	10 - Fondo General	0100 - Fondo General	100 - Tesoro Nacional	1,241,916
48- Ampliación y Rehabilitacion de 4 Planteles Escolares en el Distrito Nacional				1,241,916
0053- Ampliacion Escuela Aruba, Cristo Rey, D.N.	10 - Fondo General	0100 - Fondo General	100 - Tesoro Nacional	1,241,916
49- Construcción de 26 Planteles Escolares en el Distrito Nacional				12,419,163
0051- Construccion Escuela Básica Guayubín Municipio Santo Domingo de Guzman	10 - Fondo General	0100 - Fondo General	100 - Tesoro Nacional	1,241,916
0053- Construccion Escuela Básica Capotillo Municipio Santo Domingo de Guzman	10 - Fondo General	0100 - Fondo General	100 - Tesoro Nacional	1,241,916
0055- Construccion Escuela Básica Gualey 2 Municipio Santo Domingo de Guzman	10 - Fondo General	0100 - Fondo General	100 - Tesoro Nacional	1,241,916
0059- Construccion Escuela Básica Cardenal Sancha Municipio Santo Domingo de Guzman	10 - Fondo General	0100 - Fondo General	100 - Tesoro Nacional	1,241,916
0062- Construccion Liceo Bartolome de Las Casas- la Hondonada Municipio Santo Domingo de Guzman	10 - Fondo General	0100 - Fondo General	100 - Tesoro Nacional	1,241,916
0064- Construccion Escuela Básica Paralejos Municipio Santo Domingo de Guzman	10 - Fondo General	0100 - Fondo General	100 - Tesoro Nacional	1,241,916

0206 - MINISTERIO DE EDUCACIÓN

Distribución Institución Según Estructura Programática, Fuentes de Financiamiento y Organismo Financiador
Ley de Presupuesto 2023
Valores RD\$

51 de 75

CAPÍTULO - SUBCAPÍTULO - ESTRUCTURA PROGRAMÁTICA	FUENTE DE FINANCIAMIENTO	FUENTE ESPECÍFICA	ORGANISMO FINANCIADOR	TOTAL
0206- MINISTERIO DE EDUCACIÓN				275,378,926,642
01- MINISTERIO DE EDUCACION				275,378,926,642
17- Instalaciones escolares seguras, inclusivas y sostenibles				11,223,242,061
04- Construcción y Ampliación de Planteles Escolares (arrastre Sorteo 1 y 2)				481,553,114
49- Construcción de 26 Planteles Escolares en el Distrito Nacional				12,419,163
0067- Construccion Escuela Básica Cristo Rey 2 Municipio Santo Domingo de Guzman	10 - Fondo General	0100 - Fondo General	100 - Tesoro Nacional	1,241,916
0072- Construccion Liceo los Paralejos Municipio Santo Domingo de Guzman	10 - Fondo General	0100 - Fondo General	100 - Tesoro Nacional	1,241,916
0073- Construccion Liceo Arroyo Hondo Municipio Santo Domingo de Guzman	10 - Fondo General	0100 - Fondo General	100 - Tesoro Nacional	1,241,916
0077- Construccion Liceo los Jardines, Municipio Santo Domingo de Guzman	10 - Fondo General	0100 - Fondo General	100 - Tesoro Nacional	1,241,919
50- Ampliación y Rehabilitación de 29 Planteles Escolares en la Provincia Duarte				13,661,079
0051- Ampliacion Escuela Gregorio Rivas en el Municipio Arenoso	10 - Fondo General	0100 - Fondo General	100 - Tesoro Nacional	1,241,916
0058- Ampliacion Escuela Yaiba Abajo en el Municipio Castillo	10 - Fondo General	0100 - Fondo General	100 - Tesoro Nacional	1,241,916
0060- Ampliacion Escuela Flerida Hernandez en el Municipio Las Guaranas	10 - Fondo General	0100 - Fondo General	100 - Tesoro Nacional	1,241,916
0061- Ampliacion Escuela Agustin Bonilla en el Municipio Pimentel	10 - Fondo General	0100 - Fondo General	100 - Tesoro Nacional	1,241,916
0062- Ampliacion Escuela la Estancia en el Municipio Pimentel	10 - Fondo General	0100 - Fondo General	100 - Tesoro Nacional	1,241,916
0063- Ampliacion Escuela Rafael Eduardo Valerio Reyes en el Municipio San Fco. de Macorís	10 - Fondo General	0100 - Fondo General	100 - Tesoro Nacional	1,241,916
0064- Ampliacion Escuela Ana Celeste Fernández en el Municipio San Fco. de Macorís	10 - Fondo General	0100 - Fondo General	100 - Tesoro Nacional	1,241,916
0068- Ampliacion Escuela Cruce de los Basilios en el Municipio San Fco. de Macorís	10 - Fondo General	0100 - Fondo General	100 - Tesoro Nacional	1,241,916
0076- Ampliacion Escuela Las Caobas en el Municipio San Fco de Macorís	10 - Fondo General	0100 - Fondo General	100 - Tesoro Nacional	1,241,916
0079- Ampliacion Escuela la Reforma en el Municipio Villa Riva	10 - Fondo General	0100 - Fondo General	100 - Tesoro Nacional	1,241,916
0080- Ampliacion Escuela Otacilio A. de Peña Paez, Municipio San Francisco de Macoris	10 - Fondo General	0100 - Fondo General	100 - Tesoro Nacional	1,241,919
51- Ampliación y Rehabilitación de 12 Planteles Escolares en la Provincia Elias Piña				6,209,581
0051- Ampliacion Escuela Francisco en el Municipio de Banica	10 - Fondo General	0100 - Fondo General	100 - Tesoro Nacional	1,241,916
0053- Ampliacion Escuela Hermnos Puello en el Municipio Comendador	10 - Fondo General	0100 - Fondo General	100 - Tesoro Nacional	1,241,916
0059- Ampliacion Escuela Juan Cano en el Municipio Comendador	10 - Fondo General	0100 - Fondo General	100 - Tesoro Nacional	1,241,916
0062- Ampliacion Escuel Maria Trinidad Sanchez en el Municipio Juan Santiago	10 - Fondo General	0100 - Fondo General	100 - Tesoro Nacional	1,241,916
0063- Ampliacion Escuela en el Municipio el Llano	10 - Fondo General	0100 - Fondo General	100 - Tesoro Nacional	1,241,917

0206 - MINISTERIO DE EDUCACIÓN

Distribución Institución Según Estructura Programática, Fuentes de Financiamiento y Organismo Financiador
Ley de Presupuesto 2023
Valores RD\$

52 de 75

CAPÍTULO - SUBCAPÍTULO - ESTRUCTURA PROGRAMÁTICA	FUENTE DE FINANCIAMIENTO	FUENTE ESPECÍFICA	ORGANISMO FINANCIADOR	TOTAL
0206- MINISTERIO DE EDUCACIÓN				275,378,926,642
01- MINISTERIO DE EDUCACION				275,378,926,642
17- Instalaciones escolares seguras, inclusivas y sostenibles				11,223,242,061
04- Construcción y Ampliación de Planteles Escolares (arrastre Sorteo 1 y 2)				481,553,114
52- Construcción de 6 Planteles Escolares en la Provincia el Seibo				1,241,916
0055- Construccion Liceo Sergio Augusto Beras 2 en el Municipio el Seibo	10 - Fondo General	0100 - Fondo General	100 - Tesoro Nacional	1,241,916
53- Ampliación y Rehabilitacion de 4 Planteles Escolares en la Provincia Esppailat				2,483,832
0051- Ampliacion Escuela Cayetano Germosen, Municipio Cayetano Germosen	10 - Fondo General	0100 - Fondo General	100 - Tesoro Nacional	1,241,916
0052- Ampliacion Escuela Americo Urbino, Municipio Gaspar Hernandez	10 - Fondo General	0100 - Fondo General	100 - Tesoro Nacional	1,241,916
54- Ampliación y Rehabilitacion de 17 Planteles Escolares en la Provincia Hermanas Mirabal				6,209,581
0054- Ampliacion Escuela Ana Delia Florentino en el Municipio Salcedo	10 - Fondo General	0100 - Fondo General	100 - Tesoro Nacional	1,241,916
0056- Ampliacion Escuela Agua Fria en el Municipio de Salcedo	10 - Fondo General	0100 - Fondo General	100 - Tesoro Nacional	1,241,916
0059- Ampliacion Escuela Las Cuevas en el Municipio Salcedo	10 - Fondo General	0100 - Fondo General	100 - Tesoro Nacional	1,241,916
0060- Ampliacionn Escuela Barrio Invi Ne Le Municipio de Salcedo	10 - Fondo General	0100 - Fondo General	100 - Tesoro Nacional	1,241,916
0062- Ampliacion Escuela Pablo Ramon en el Municipio Tenares	10 - Fondo General	0100 - Fondo General	100 - Tesoro Nacional	1,241,917
55- Ampliación y Rehabilitacion de 5 Planteles Escolares en la Provincia Independencia				2,483,832
0053- Ampliacion Escuela Fidelina Medrano, Municipio Jimani	10 - Fondo General	0100 - Fondo General	100 - Tesoro Nacional	1,241,916
0059- Ampliacion Escuela Prof. Lidvia de Verja Municipio Jimani	10 - Fondo General	0100 - Fondo General	100 - Tesoro Nacional	1,241,916
57- Ampliación y Rehabilitacion de 22 Planteles Escolares en la Provincia de la Vega				19,870,660
0051- Ampliacion Escuela 14 de Junio en el Municipio Constanza	10 - Fondo General	0100 - Fondo General	100 - Tesoro Nacional	1,241,916
0052- Ampliacion Escuela Alberto Hernandez Rosario en el Municipio Jarabacoa	10 - Fondo General	0100 - Fondo General	100 - Tesoro Nacional	1,241,916
0053- Ampliacion Escuela Jumunuco en el Municipio Jarabacoa	10 - Fondo General	0100 - Fondo General	100 - Tesoro Nacional	1,241,916
0054- Ampliacion Escuela Crucero en el Municipio Jarabacoa	10 - Fondo General	0100 - Fondo General	100 - Tesoro Nacional	1,241,916
0055- Ampliacion Escuela Paso Bajito en el Municipio Jarabacoa	10 - Fondo General	0100 - Fondo General	100 - Tesoro Nacional	1,241,916
0057- Ampliacion Escuela Pinar Quemado en el Municipio Jarabacoa	10 - Fondo General	0100 - Fondo General	100 - Tesoro Nacional	1,241,916
0058- Ampliacion Escuela Sabaneta en el Municipio de Jarabacoa	10 - Fondo General	0100 - Fondo General	100 - Tesoro Nacional	1,241,916
0059- Ampliacion Escuela Homero Berrido Glass en el Municipio Jarabacoa	10 - Fondo General	0100 - Fondo General	100 - Tesoro Nacional	1,241,916

0206 - MINISTERIO DE EDUCACIÓN

Distribución Institución Según Estructura Programática, Fuentes de Financiamiento y Organismo Financiador
Ley de Presupuesto 2023
Valores RD\$

53 de 75

CAPÍTULO - SUBCAPÍTULO - ESTRUCTURA PROGRAMÁTICA	FUENTE DE FINANCIAMIENTO	FUENTE ESPECÍFICA	ORGANISMO FINANCIADOR	TOTAL
0206- MINISTERIO DE EDUCACIÓN				275,378,926,642
01- MINISTERIO DE EDUCACION				275,378,926,642
17- Instalaciones escolares seguras, inclusivas y sostenibles				11,223,242,061
04- Construcción y Ampliación de Planteles Escolares (arrastre Sorteo 1 y 2)				481,553,114
57- Ampliación y Rehabilitación de 22 Planteles Escolares en la Provincia de la Vega				19,870,660
0063- Ampliación Escuela Reverendo Andres Amengual Fe y Alegria en el Municipio Jima Abajo	10 - Fondo General	0100 - Fondo General	100 - Tesoro Nacional	1,241,916
0064- Ampliación Escuela Burende en el Municipio la Vega	10 - Fondo General	0100 - Fondo General	100 - Tesoro Nacional	1,241,916
0068- Ampliación Escuela Las Yervas en el Municipio la Vega	10 - Fondo General	0100 - Fondo General	100 - Tesoro Nacional	1,241,916
0069- Ampliación Escuela Ana Luisa en el Municipio la Vega	10 - Fondo General	0100 - Fondo General	100 - Tesoro Nacional	1,241,916
0073- Ampliación de la Escuela Basica Ramon Marte Pichardo en el Municipio Constanza	10 - Fondo General	0100 - Fondo General	100 - Tesoro Nacional	1,241,916
0074- Ampliación de la Escuela Basica Ernesto Concepcion Luciano en el Municipio la Vega	10 - Fondo General	0100 - Fondo General	100 - Tesoro Nacional	1,241,916
0076- Ampliación del Liceo Manuel Acevedo Serrano de y Alegria en el Municipio la Vega	10 - Fondo General	0100 - Fondo General	100 - Tesoro Nacional	1,241,916
0079- Ampliación de la Escuela Basica Aridio de Jesus Concepcion Guerrero en el Municipio la Vega	10 - Fondo General	0100 - Fondo General	100 - Tesoro Nacional	1,241,920
58- Ampliación y Rehabilitación de 6 Planteles Escolares en la Provincia Monseñor Nouel				2,483,832
0052- Ampliación Escuela Bienvenido del Castillo en el Municipio de Bonaó	10 - Fondo General	0100 - Fondo General	100 - Tesoro Nacional	1,241,916
0056- Ampliación Escuela Cacique Rafael Bonaó en el Municipio de Piedra Blanca	10 - Fondo General	0100 - Fondo General	100 - Tesoro Nacional	1,241,916
59- Ampliación y Rehabilitación de 19 Planteles Escolares en la Provincia Montecristi				11,177,246
0053- Ampliación Escuela el Vigador, Municipio Castañuelas	10 - Fondo General	0100 - Fondo General	100 - Tesoro Nacional	1,241,916
0054- Ampliación Escuela Carlos Gonzalez Nuñez, Municipio Guayubin	10 - Fondo General	0100 - Fondo General	100 - Tesoro Nacional	1,241,916
0056- Ampliación Escuela Rosa Emilia Rodriguez Cruz, Municipio Guayubin	10 - Fondo General	0100 - Fondo General	100 - Tesoro Nacional	1,241,916
0057- Ampliación Escuela Villa Elisa, Municipio Guayubin	10 - Fondo General	0100 - Fondo General	100 - Tesoro Nacional	1,241,916
0059- Ampliación Escuela Agua de Luis, Municipio Guayubin	10 - Fondo General	0100 - Fondo General	100 - Tesoro Nacional	1,241,916
0060- Ampliación Escuela Carmen Celia Balaguer, Municipio Guayubin	10 - Fondo General	0100 - Fondo General	100 - Tesoro Nacional	1,241,916
0061- Ampliación Escuela Ranchadero, Municipio Guayubin	10 - Fondo General	0100 - Fondo General	100 - Tesoro Nacional	1,241,916
0064- Ampliación Escuela Santa Cruz, Municipio Las Matas de Santa Cruz	10 - Fondo General	0100 - Fondo General	100 - Tesoro Nacional	1,241,916
0069- Ampliación Escuela Francisco Gregorio Billini, Municipio Villa Vasquez	10 - Fondo General	0100 - Fondo General	100 - Tesoro Nacional	1,241,918

0206 - MINISTERIO DE EDUCACIÓN

Distribución Institución Según Estructura Programática, Fuentes de Financiamiento y Organismo Financiador
Ley de Presupuesto 2023
Valores RD\$

54 de 75

CAPÍTULO - SUBCAPÍTULO - ESTRUCTURA PROGRAMÁTICA	FUENTE DE FINANCIAMIENTO	FUENTE ESPECÍFICA	ORGANISMO FINANCIADOR	TOTAL
0206- MINISTERIO DE EDUCACIÓN				275,378,926,642
01- MINISTERIO DE EDUCACION				275,378,926,642
17- Instalaciones escolares seguras, inclusivas y sostenibles				11,223,242,061
04- Construcción y Ampliación de Planteles Escolares (arrastre Sorteo 1 y 2)				481,553,114
60- Ampliación y Rehabilitación de 15 Planteles Escolares en la Provincia Monte Plata				16,144,911
0051- Ampliacion Escuela 27 de Febrero, Municipio Bayaguana	10 - Fondo General	0100 - Fondo General	100 - Tesoro Nacional	1,241,916
0052- Ampliacion Escuela General Gaspar Polanco, Municipio Bayaguana	10 - Fondo General	0100 - Fondo General	100 - Tesoro Nacional	1,241,916
0053- Ampliacion Escuela Rio Boya, Municipio Monte Plata	10 - Fondo General	0100 - Fondo General	100 - Tesoro Nacional	1,241,916
0054- Ampliacion Escuela la Luisa, Municipio Monte Plata	10 - Fondo General	0100 - Fondo General	100 - Tesoro Nacional	1,241,916
0057- Ampliacion Escuela Chirino, Municipio Monte Plata	10 - Fondo General	0100 - Fondo General	100 - Tesoro Nacional	1,241,916
0058- Ampliacion Escuela Benjamin Herrera, Municipio Peralvillo	10 - Fondo General	0100 - Fondo General	100 - Tesoro Nacional	1,241,916
0059- Ampliacion Escuela Francisco del Rosario Sánchez, Municipio Peralvillo	10 - Fondo General	0100 - Fondo General	100 - Tesoro Nacional	1,241,916
0060- Ampliacion Escuela Ramon Martinez, Municipio Peralvillo	10 - Fondo General	0100 - Fondo General	100 - Tesoro Nacional	1,241,916
0062- Ampliacion Escuela Cristina Helena Cruz, Municipio Yamasa	10 - Fondo General	0100 - Fondo General	100 - Tesoro Nacional	1,241,916
0064- Ampliacion Escuela Buenos Aires, Municipio Yamasa	10 - Fondo General	0100 - Fondo General	100 - Tesoro Nacional	1,241,916
0065- Ampliacion Escuela Jose Francisco Peña Gomez, Municipio Yamasa	10 - Fondo General	0100 - Fondo General	100 - Tesoro Nacional	1,241,916
0066- Ampliacion Liceo Ramon Morel Santo-La Guazuma Jimenez, Municipio Peralvillo	10 - Fondo General	0100 - Fondo General	100 - Tesoro Nacional	1,241,916
0067- Remodelacion/Ampliacion Escuela Francisco Alberto Caamano Deno	10 - Fondo General	0100 - Fondo General	100 - Tesoro Nacional	1,241,919
62- Ampliación y Rehabilitación de 1 Plantel Escolar en la Provincia Peravia				2,483,832
0051- Ampliacion Escuela Santos Guillermo en el Municipio de Nizao	10 - Fondo General	0100 - Fondo General	100 - Tesoro Nacional	1,241,916
0053- Ampliacion Escuela Ernestina Tejeda Municipio Bani	10 - Fondo General	0100 - Fondo General	100 - Tesoro Nacional	1,241,916
63- Ampliación y Rehabilitación de 15 Planteles Escolares en la Provincia Puerto Plata				11,177,246
0051- Ampliacion Escuela Gregorio Toribio en el Municipio Altamira	10 - Fondo General	0100 - Fondo General	100 - Tesoro Nacional	1,241,916
0052- Ampliacion Escuela Nicolas Melendez en el Municipio de Altamira	10 - Fondo General	0100 - Fondo General	100 - Tesoro Nacional	1,241,916
0055- Ampliacion Escuela Cabia en el Municipio de Imbert	10 - Fondo General	0100 - Fondo General	100 - Tesoro Nacional	1,241,916
0056- Ampliacion Escuela Israel Brito en el Municipio de Imbert	10 - Fondo General	0100 - Fondo General	100 - Tesoro Nacional	1,241,916
0057- Ampliacion Escuela Boca de Cabia en el Municipio de Imbert	10 - Fondo General	0100 - Fondo General	100 - Tesoro Nacional	1,241,916

0206 - MINISTERIO DE EDUCACIÓN

Distribución Institución Según Estructura Programática, Fuentes de Financiamiento y Organismo Financiador
Ley de Presupuesto 2023
Valores RD\$

55 de 75

CAPÍTULO - SUBCAPÍTULO - ESTRUCTURA PROGRAMÁTICA	FUENTE DE FINANCIAMIENTO	FUENTE ESPECÍFICA	ORGANISMO FINANCIADOR	TOTAL
0206- MINISTERIO DE EDUCACIÓN				275,378,926,642
01- MINISTERIO DE EDUCACION				275,378,926,642
17- Instalaciones escolares seguras, inclusivas y sostenibles				11,223,242,061
04- Construcción y Ampliación de Planteles Escolares (arrastre Sorteo 1 y 2)				481,553,114
63- Ampliación y Rehabilitación de 15 Planteles Escolares en la Provincia Puerto Plata				11,177,246
0060- Ampliación Escuela Concepción García en Municipio de Puerto Plata	10 - Fondo General	0100 - Fondo General	100 - Tesoro Nacional	1,241,916
0061- Ampliación Escuela Bella Vista	10 - Fondo General	0100 - Fondo General	100 - Tesoro Nacional	1,241,916
0064- Ampliación Escuela Boca Nueva en el Municipio Villa Montella	10 - Fondo General	0100 - Fondo General	100 - Tesoro Nacional	1,241,916
0065- Ampliación Escuela Ciruelos en el Municipio Villa Montellano	10 - Fondo General	0100 - Fondo General	100 - Tesoro Nacional	1,241,918
64- Ampliación y Rehabilitación de 11 Planteles Escolares e en la Provincia Samana				7,451,497
0051- Ampliación Escuela Prof. Leonora King Hernández en el Municipio de Samana	10 - Fondo General	0100 - Fondo General	100 - Tesoro Nacional	1,241,916
0052- Ampliación Escuela George Dickson Williams en el Municipio de Samana	10 - Fondo General	0100 - Fondo General	100 - Tesoro Nacional	1,241,916
0054- Ampliación Escuela Santo Capois en el Municipio de Samana	10 - Fondo General	0100 - Fondo General	100 - Tesoro Nacional	1,241,916
0055- Ampliación Escuela Marcelina Encarnación en el Municipio de Samana	10 - Fondo General	0100 - Fondo General	100 - Tesoro Nacional	1,241,916
0057- Ampliación Escuela Básica Majagual en el Municipio de Sánchez	10 - Fondo General	0100 - Fondo General	100 - Tesoro Nacional	1,241,916
0060- Ampliación Escuela Francisco del Rosario Sánchez en el Municipio de Sánchez	10 - Fondo General	0100 - Fondo General	100 - Tesoro Nacional	1,241,917
65- Ampliación y Rehabilitación de 6 Planteles Escolares en la Provincia Sánchez Ramírez				6,209,581
0054- Ampliación Escuela Juana Dolores Cruz Jerez, Municipio Cotuí	10 - Fondo General	0100 - Fondo General	100 - Tesoro Nacional	1,241,916
0056- Ampliación Escuela Fello Santos, Municipio Villa la Mata	10 - Fondo General	0100 - Fondo General	100 - Tesoro Nacional	1,241,916
0059- Ampliación Escuela la Bija, Municipio Cotuí	10 - Fondo General	0100 - Fondo General	100 - Tesoro Nacional	1,241,916
0060- Ampliación Escuela Juan Sánchez Ramírez, Municipio Cotuí	10 - Fondo General	0100 - Fondo General	100 - Tesoro Nacional	1,241,916
0062- Ampliación Escuela Ce Padre Fantino, Municipio Fantino	10 - Fondo General	0100 - Fondo General	100 - Tesoro Nacional	1,241,917
66- Ampliación y Rehabilitación de 14 Planteles Escolares en la Provincia San Cristóbal				14,902,995
0052- Ampliación Escuela, Jose Altigracia Tejeda - Salome Ureña, Municipio Cambita Garabitos	10 - Fondo General	0100 - Fondo General	100 - Tesoro Nacional	1,241,916
0053- Ampliación Escuela, Matildes Cuevas, Municipio Cambita Garabitos	10 - Fondo General	0100 - Fondo General	100 - Tesoro Nacional	1,241,916
0055- Ampliación Escuela, la Guama, Municipio Cambita Garabitos	10 - Fondo General	0100 - Fondo General	100 - Tesoro Nacional	1,241,916
0056- Ampliación Escuela, Mano Matuey Abajo, Municipio Cambita Garabitos	10 - Fondo General	0100 - Fondo General	100 - Tesoro Nacional	1,241,916
0057- Ampliación Escuela Francisco Henríquez y Carvajal, Municipio San Cristóbal	10 - Fondo General	0100 - Fondo General	100 - Tesoro Nacional	1,241,916

0206 - MINISTERIO DE EDUCACIÓN

Distribución Institución Según Estructura Programática, Fuentes de Financiamiento y Organismo Financiador
Ley de Presupuesto 2023
Valores RD\$

56 de 75

CAPÍTULO - SUBCAPÍTULO - ESTRUCTURA PROGRAMÁTICA	FUENTE DE FINANCIAMIENTO	FUENTE ESPECÍFICA	ORGANISMO FINANCIADOR	TOTAL
0206- MINISTERIO DE EDUCACIÓN				275,378,926,642
01- MINISTERIO DE EDUCACION				275,378,926,642
17- Instalaciones escolares seguras, inclusivas y sostenibles				11,223,242,061
04- Construcción y Ampliación de Planteles Escolares (arrastre Sorteo 1 y 2)				481,553,114
66- Ampliación y Rehabilitacion de 14 Planteles Escolares en la Provincia San Cristobal				14,902,995
0058- Ampliacion Escuela Loma Verde de Najayo, Municipio San Cristobal	10 - Fondo General	0100 - Fondo General	100 - Tesoro Nacional	1,241,916
0060- Ampliacion Escuela Hormigo, Municipio Villa Altagracia	10 - Fondo General	0100 - Fondo General	100 - Tesoro Nacional	1,241,916
0061- Ampliacion Escuela Isidro Rodriguez, Municipio Villa Altagracia	10 - Fondo General	0100 - Fondo General	100 - Tesoro Nacional	1,241,916
0064- Ampliacion Escuela Moja Cazabe, Municipio Yaguate	10 - Fondo General	0100 - Fondo General	100 - Tesoro Nacional	1,241,916
0065- Ampliacion Gonzalo Reyes, Municipio Villa Altagracia	10 - Fondo General	0100 - Fondo General	100 - Tesoro Nacional	1,241,916
0067- Ampliacion Villa Construccion, Municipio Villa Altagracia	10 - Fondo General	0100 - Fondo General	100 - Tesoro Nacional	1,241,916
0068- Ampliacion Basica Sainagua, Municipio San Cristobal	10 - Fondo General	0100 - Fondo General	100 - Tesoro Nacional	1,241,919
68- Ampliación y Rehabilitacion de 16 Planteles Escolares en la Provincia San Juan				4,967,665
0052- Ampliacion Escuela Palmar del Yaque, Municipio Bohechio	10 - Fondo General	0100 - Fondo General	100 - Tesoro Nacional	1,241,916
0053- Ampliacion Escuela Buena Vista del Yaque, Municipio Bohechio	10 - Fondo General	0100 - Fondo General	100 - Tesoro Nacional	1,241,916
0061- Ampliacion Escuela la Jagua, Municipio Las Matas de Farfan	10 - Fondo General	0100 - Fondo General	100 - Tesoro Nacional	1,241,916
0065- Ampliacion Escuela la Siembra, Municipio Las Matas de Farfan	10 - Fondo General	0100 - Fondo General	100 - Tesoro Nacional	1,241,917
69- Ampliación y Rehabilitacion de 16 Planteles Escolares en la Provincia San Pedro de Macoris.				9,935,330
0051- Ampliacion Escuela Antonio Paredes Mena en el Municipio Consuelo	10 - Fondo General	0100 - Fondo General	100 - Tesoro Nacional	1,241,916
0052- Ampliacion Escuela Batey Cachena en el Municipio Consuelo	10 - Fondo General	0100 - Fondo General	100 - Tesoro Nacional	1,241,916
0055- Ampliacion Escuela Higuamo I en el Municipio Quisqueya	10 - Fondo General	0100 - Fondo General	100 - Tesoro Nacional	1,241,916
0056- Ampliacion Escuela Batey el Jagual en el Municipio Ramón Santana	10 - Fondo General	0100 - Fondo General	100 - Tesoro Nacional	1,241,916
0061- Ampliacion Escuela Esperanza en el Municipio San Pedro de Macoris	10 - Fondo General	0100 - Fondo General	100 - Tesoro Nacional	1,241,916
0062- Ampliacion Escuela la Laura en el Municipio San Pedro de Macoris	10 - Fondo General	0100 - Fondo General	100 - Tesoro Nacional	1,241,916
0066- Ampliacion Escuela San Anton en el Municipio San Pedro de Macoris	10 - Fondo General	0100 - Fondo General	100 - Tesoro Nacional	1,241,916
0068- Ampliacion Liceo Jose Joaquin Perez, Municipio San Pedro de Macoris	10 - Fondo General	0100 - Fondo General	100 - Tesoro Nacional	1,241,918

0206 - MINISTERIO DE EDUCACIÓN

Distribución Institución Según Estructura Programática, Fuentes de Financiamiento y Organismo Financiador
Ley de Presupuesto 2023
Valores RD\$

57 de 75

CAPÍTULO - SUBCAPÍTULO - ESTRUCTURA PROGRAMÁTICA	FUENTE DE FINANCIAMIENTO	FUENTE ESPECÍFICA	ORGANISMO FINANCIADOR	TOTAL
0206- MINISTERIO DE EDUCACIÓN				275,378,926,642
01- MINISTERIO DE EDUCACION				275,378,926,642
17- Instalaciones escolares seguras, inclusivas y sostenibles				11,223,242,061
04- Construcción y Ampliación de Planteles Escolares (arrastre Sorteo 1 y 2)				481,553,114
70- Ampliación y Rehabilitacion de 12 Planteles Escolares en la Provincia Santiago				6,209,581
0051- Ampliacion Escuela Rosa Leocadia Pichardo, Municipio Janico	10 - Fondo General	0100 - Fondo General	100 - Tesoro Nacional	1,241,916
0054- Ampliacion Escuela Maria Miranda, Municipio Puñal	10 - Fondo General	0100 - Fondo General	100 - Tesoro Nacional	1,241,916
0061- Ampliacion Escuela Dona Inoce, Municipio Tamboril	10 - Fondo General	0100 - Fondo General	100 - Tesoro Nacional	1,241,916
0062- Ampliacion Escuela Cruz Corte, Municipio Villa Bisono	10 - Fondo General	0100 - Fondo General	100 - Tesoro Nacional	1,241,916
0063- Ampliacion Escuela Basica Fernando Valerio Municipio San José de Las Matas	10 - Fondo General	0100 - Fondo General	100 - Tesoro Nacional	1,241,917
72- Ampliación y Rehabilitacion de 28 Planteles Escolares en la Provincia Santo Domingo				14,902,995
0051- Ampliacion Escuela Fancundo Lavatta Ramirez, Pedro Brand	10 - Fondo General	0100 - Fondo General	100 - Tesoro Nacional	1,241,916
0052- Ampliacion Escuela la Estancia, Pedro Brand	10 - Fondo General	0100 - Fondo General	100 - Tesoro Nacional	1,241,916
0058- Ampliacion Escuela Francisco Acosta Garcia - Juan Tomas, Municipio Santo Domingo Norte	10 - Fondo General	0100 - Fondo General	100 - Tesoro Nacional	1,241,916
0065- Ampliacion Escuela Mata San Juan, Municipio Santo Domingo Norte	10 - Fondo General	0100 - Fondo General	100 - Tesoro Nacional	1,241,916
0071- Ampliacion Escuela Formerio Rodriguez, Municipio Boca Chica	10 - Fondo General	0100 - Fondo General	100 - Tesoro Nacional	1,241,916
0072- Ampliacion Escuela el Valiente, Municipio Boca Chica	10 - Fondo General	0100 - Fondo General	100 - Tesoro Nacional	1,241,916
0073- Ampliacion Escuela Poeta Jose Marti, Municipio Boca Chica	10 - Fondo General	0100 - Fondo General	100 - Tesoro Nacional	1,241,916
0076- Ampliacion Escuela Anacaona, Municipio Boca Chica	10 - Fondo General	0100 - Fondo General	100 - Tesoro Nacional	1,241,916
0077- Ampliacion Escuela Casandra Dameron, Municipio Boca Chica	10 - Fondo General	0100 - Fondo General	100 - Tesoro Nacional	1,241,916
0078- Ampliacion Escuela Maria Teresa Mirabal, Municipio Pedro Brand	10 - Fondo General	0100 - Fondo General	100 - Tesoro Nacional	1,241,916
0083- Ampliacion Escuela Prof. Mercedes Rafaela Vasquez Municipio Boca Chica	10 - Fondo General	0100 - Fondo General	100 - Tesoro Nacional	1,241,916
0086- Ampliacion Plantel Educativo Basica Jose Reyes, Municipio los Alcarrizos	10 - Fondo General	0100 - Fondo General	100 - Tesoro Nacional	1,241,919
73- Ampliación y Rehabilitacion de 5 Planteles Escolares en la Provincia Valverde				1,241,916
0053- Ampliacion Escuela Boca de Mao, Esperanza	10 - Fondo General	0100 - Fondo General	100 - Tesoro Nacional	1,241,916
75- Construcción de 11 Planteles Escolares en la Provincia Sanchez Ramirez				13,661,079
0052- Construccion Escuela Básica Cotuí 5, Municipio Cotuí	10 - Fondo General	0100 - Fondo General	100 - Tesoro Nacional	1,241,916
0054- Construccion Escuela Básica Cotuí 2, Municipio Cotuí	10 - Fondo General	0100 - Fondo General	100 - Tesoro Nacional	1,241,916

0206 - MINISTERIO DE EDUCACIÓN

Distribución Institución Según Estructura Programática, Fuentes de Financiamiento y Organismo Financiador
Ley de Presupuesto 2023
Valores RD\$

58 de 75

CAPÍTULO - SUBCAPÍTULO - ESTRUCTURA PROGRAMÁTICA	FUENTE DE FINANCIAMIENTO	FUENTE ESPECÍFICA	ORGANISMO FINANCIADOR	TOTAL
0206- MINISTERIO DE EDUCACIÓN				275,378,926,642
01- MINISTERIO DE EDUCACION				275,378,926,642
17- Instalaciones escolares seguras, inclusivas y sostenibles				11,223,242,061
04- Construcción y Ampliación de Planteles Escolares (arrastre Sorteo 1 y 2)				481,553,114
75- Construcción de 11 Planteles Escolares en la Provincia Sanchez Ramirez				13,661,079
0055- Construccion Escuela Básica Cotuí 3, Municipio Cotuí	10 - Fondo General	0100 - Fondo General	100 - Tesoro Nacional	1,241,916
0056- Construccion Escuela Básica Cotuí 4, Municipio Cotuí	10 - Fondo General	0100 - Fondo General	100 - Tesoro Nacional	1,241,916
0057- Construccion Liceo Iteco, Municipio Cotuí	10 - Fondo General	0100 - Fondo General	100 - Tesoro Nacional	1,241,916
0058- Construccion Escuela Básica Fantino 2, Municipio Fantino	10 - Fondo General	0100 - Fondo General	100 - Tesoro Nacional	1,241,916
0060- Construccion Plantel la Bija - Jose Francisco Peña Gomez, Municipio Villa la Mata	10 - Fondo General	0100 - Fondo General	100 - Tesoro Nacional	1,241,916
0061- Construccion Escuela Básica Villa la Mata 1, Municipio Villa la Mata	10 - Fondo General	0100 - Fondo General	100 - Tesoro Nacional	1,241,916
0062- Construccion Liceo Batero	10 - Fondo General	0100 - Fondo General	100 - Tesoro Nacional	1,241,916
0063- Construccion Escuela el Platanal	10 - Fondo General	0100 - Fondo General	100 - Tesoro Nacional	1,241,916
0064- Construccion Escuela Ce Matia	10 - Fondo General	0100 - Fondo General	100 - Tesoro Nacional	1,241,919
77- Ampliación y Rehabilitación de 18 Planteles Escolares en la Provincia Barahona				4,967,665
0052- Ampliacion Escuela Praxides Feliz, la Lista, Municipio Cabral	10 - Fondo General	0100 - Fondo General	100 - Tesoro Nacional	1,241,916
0062- Ampliacion Escuela Prof. Irene Acosta, Municipio Fundacion	10 - Fondo General	0100 - Fondo General	100 - Tesoro Nacional	1,241,916
0071- Ampliacion Escuela Basica Guillermo Tono	10 - Fondo General	0100 - Fondo General	100 - Tesoro Nacional	1,241,916
0077- Ampliacion Escuela Basica Cacique Enriquillo, Municipio Barahona	10 - Fondo General	0100 - Fondo General	100 - Tesoro Nacional	1,241,917
78- Construcción de 8 Planteles Escolares en la Provincia Duarte				2,483,832
0052- Construccion Escuela Básica Caobete en el Municipio Pimentel	10 - Fondo General	0100 - Fondo General	100 - Tesoro Nacional	1,241,916
0055- Construccion Liceo Sur en el Municipio San Fco. de Macorís	10 - Fondo General	0100 - Fondo General	100 - Tesoro Nacional	1,241,916
84- Ampliación del Plantel Educativo Instituto Politécnico Loyola, en la Provincia San Cristóbal				1,241,916
0051- Construcción de Aulas y Talleres.	10 - Fondo General	0100 - Fondo General	100 - Tesoro Nacional	1,241,916
85- Ampliación del Instituto Preparatorio de Menores Sc "refor", Provincia de San Cristóbal.				1,241,916
0051- Construcción de 25 Aulas	10 - Fondo General	0100 - Fondo General	100 - Tesoro Nacional	1,241,916
86- Mejoramiento de la Infraestructura Deportiva del Centro Educativo Primaria Don Bosco, Municipio Moca, Provincia Espaillat				1,241,916
0051- Construcción del Techado Metálico en Canchas e Instalaciones Eléctricas	10 - Fondo General	0100 - Fondo General	100 - Tesoro Nacional	1,241,916

0206 - MINISTERIO DE EDUCACIÓN

Distribución Institución Según Estructura Programática, Fuentes de Financiamiento y Organismo Financiador
Ley de Presupuesto 2023
Valores RD\$

59 de 75

CAPÍTULO - SUBCAPÍTULO - ESTRUCTURA PROGRAMÁTICA	FUENTE DE FINANCIAMIENTO	FUENTE ESPECÍFICA	ORGANISMO FINANCIADOR	TOTAL
0206- MINISTERIO DE EDUCACIÓN				275,378,926,642
01- MINISTERIO DE EDUCACION				275,378,926,642
17- Instalaciones escolares seguras, inclusivas y sostenibles				11,223,242,061
04- Construcción y Ampliación de Planteles Escolares (arrastre Sorteo 1 y 2)				481,553,114
87- Mejoramiento de la Infraestructura Deportiva del Centro Educativo Eladio Peña de la Rosa, Municipio Moca, Provincia Espaillat.				1,241,916
0051- Construcción del Techado Metálico en Canchas e Instalaciones Eléctricas	10 - Fondo General	0100 - Fondo General	100 - Tesoro Nacional	1,241,916
88- Ampliación del Centro Secundario Pekín Adentro (Segunda Etapa), Municipio Santiago de los Caballeros.				7,141,110
0051- Ampliación del Centro Secundario Pekín Adentro (Segunda Etapa), Municipio Santiago de los Caballeros.	10 - Fondo General	0100 - Fondo General	100 - Tesoro Nacional	7,141,110
05- Construcción y equipamiento de estancias infantiles				288,339,295
01- Construcción de 1 Estancia Infantil en la Provincia de Dajabon				2,115,619
0051- Construcción de Estancia Infantil en Dajabón, Municipio de Dajabón	10 - Fondo General	0100 - Fondo General	100 - Tesoro Nacional	1,499,669
0052- Equipamiento de Estancia Infantil en Dajabón, Municipio de Dajabón	10 - Fondo General	0100 - Fondo General	100 - Tesoro Nacional	615,950
04- Construcción de 14 Estancias Infantiles de la Provincia Distrito Nacional				23,271,812
0051- Construcción de Estancia Infantil Capotillo, Municipio Santo Domingo de Guzman	10 - Fondo General	0100 - Fondo General	100 - Tesoro Nacional	1,499,668
0052- Construcción de Estancia Infantil Cristo Rey 2, Municipio Santo Domingo de Guzman	10 - Fondo General	0100 - Fondo General	100 - Tesoro Nacional	1,499,668
0053- Construcción de Estancia Infantil Cristo Rey, Municipio Santo Domingo de Guzman	10 - Fondo General	0100 - Fondo General	100 - Tesoro Nacional	1,499,668
0054- Construcción de Estancia Infantil Domingo Savio, Municipio Santo Domingo de Guzman	10 - Fondo General	0100 - Fondo General	100 - Tesoro Nacional	1,499,668
0055- Construcción de Estancia Infantil Gualey, Municipio Santo Domingo de Guzman	10 - Fondo General	0100 - Fondo General	100 - Tesoro Nacional	1,499,668
0057- Construcción de Estancia Infantil los Rios 2, Municipio Santo Domingo de Guzman	10 - Fondo General	0100 - Fondo General	100 - Tesoro Nacional	1,499,668
0060- Construcción de Estancia Infantil Mejoramiento Social, Municipio Santo Domingo de Guzman	10 - Fondo General	0100 - Fondo General	100 - Tesoro Nacional	1,499,668
0061- Construcción de Estancia Infantil Palma Real, Municipio Santo Domingo de Guzman	10 - Fondo General	0100 - Fondo General	100 - Tesoro Nacional	1,499,668
0062- Construcción de Estancia Infantil Simon Bolivar, Municipio Santo Domingo de Guzman	10 - Fondo General	0100 - Fondo General	100 - Tesoro Nacional	1,499,668
0063- Construcción de Estancia Infantil Villa Francisca, Municipio Santo Domingo de Guzman	10 - Fondo General	0100 - Fondo General	100 - Tesoro Nacional	1,499,668
0064- Construcción de Estancia Infantil Villa Juana, Municipio Santo Domingo de Guzman	10 - Fondo General	0100 - Fondo General	100 - Tesoro Nacional	1,499,668
0065- Equipamiento de Estancia Infantil Capotillo, Municipio Santo Domingo de Guzman	10 - Fondo General	0100 - Fondo General	100 - Tesoro Nacional	615,950
0066- Equipamiento de Estancia Infantil Cristo Rey 2, Municipio Santo Domingo de Guzman	10 - Fondo General	0100 - Fondo General	100 - Tesoro Nacional	615,950

0206 - MINISTERIO DE EDUCACIÓN

Distribución Institución Según Estructura Programática, Fuentes de Financiamiento y Organismo Financiador
Ley de Presupuesto 2023
Valores RD\$

60 de 75

CAPÍTULO - SUBCAPÍTULO - ESTRUCTURA PROGRAMÁTICA	FUENTE DE FINANCIAMIENTO	FUENTE ESPECÍFICA	ORGANISMO FINANCIADOR	TOTAL
0206- MINISTERIO DE EDUCACIÓN				275,378,926,642
01- MINISTERIO DE EDUCACION				275,378,926,642
17- Instalaciones escolares seguras, inclusivas y sostenibles				11,223,242,061
05- Construcción y equipamiento de estancias infantiles				288,339,295
04- Construcción de 14 Estancias Infantiles de la Provincia Distrito Nacional				23,271,812
0067- Equipamiento de Estancia Infantil Domingo Savio, Municipio Santo Domingo de Guzman	10 - Fondo General	0100 - Fondo General	100 - Tesoro Nacional	615,950
0068- Equipamiento de Estancia Infantil Gualey, Municipio Santo Domingo de Guzman	10 - Fondo General	0100 - Fondo General	100 - Tesoro Nacional	615,950
0070- Equipamiento de Estancia Infantil los Rios 2, Municipio Santo Domingo de Guzman	10 - Fondo General	0100 - Fondo General	100 - Tesoro Nacional	615,950
0073- Equipamiento de Estancia Infantil Mejoramiento Social, Municipio Santo Domingo de Guzman	10 - Fondo General	0100 - Fondo General	100 - Tesoro Nacional	615,950
0074- Equipamiento de Estancia Infantil Palma Real, Municipio Santo Domingo de Guzman	10 - Fondo General	0100 - Fondo General	100 - Tesoro Nacional	615,950
0075- Equipamiento de Estancia Infantil Simon Bolivar, Municipio Santo Domingo de Guzman	10 - Fondo General	0100 - Fondo General	100 - Tesoro Nacional	615,950
0076- Equipamiento de Estancia Infantil Villa Francisca, Municipio Santo Domingo de Guzman	10 - Fondo General	0100 - Fondo General	100 - Tesoro Nacional	615,950
0077- Equipamiento de Estancia Infantil Villa Juana, Municipio Santo Domingo de Guzman	10 - Fondo General	0100 - Fondo General	100 - Tesoro Nacional	615,950
0078- Equipamiento Nde Estancia Infantil Cristo Rey, Municipio Santo Domingo de Guzman	10 - Fondo General	0100 - Fondo General	100 - Tesoro Nacional	615,964
05- Construcción de 4 Estancias Infantiles en la Provincia Duarte				4,847,189
0051- Construccion de Estancia Infantil Hermanas Mirabal en el Municipio San Franisco de Macoris	10 - Fondo General	0100 - Fondo General	100 - Tesoro Nacional	1,499,668
0052- Construccion de Estancia Infantil Pueblo Nuevo en el Municipio San Franisco de Macoris	10 - Fondo General	0100 - Fondo General	100 - Tesoro Nacional	1,499,668
0055- Equipamiento de Estancia Infantil Hermanas Mirabal en el Municipio de San Francisco de Macoris	10 - Fondo General	0100 - Fondo General	100 - Tesoro Nacional	615,950
0056- Equipamiento Estancia Infantil Pueblo Nuevo en el Municipio San Franisco de Macoris	10 - Fondo General	0100 - Fondo General	100 - Tesoro Nacional	615,950
0058- Equipamiento Estancia Infantil Vista del Valle en el Municipio San Franisco de Macoris	10 - Fondo General	0100 - Fondo General	100 - Tesoro Nacional	615,953
06- Construcción de 1 Estancia Infantil en la Provincia Elias Piña				2,115,619
0051- Construccion de Estancia Infantil - Municipio Comendador, Provincia Elias Piña	10 - Fondo General	0100 - Fondo General	100 - Tesoro Nacional	1,499,668
0052- Equipamiento de Estancia Infantil en el Municipio Comendador-Provincia Elias Piña	10 - Fondo General	0100 - Fondo General	100 - Tesoro Nacional	615,951
09- Construcción de 1 Estancia Infantil en la Provincia Hermanas Mirabal				2,115,619
0051- Construccion de Estancia Infantil Salcedo, en el Municipio Salcedo	10 - Fondo General	0100 - Fondo General	100 - Tesoro Nacional	1,499,668
0052- Equipamiento de Estancia Infantil Salcedo, en el Municipio Salcedo	10 - Fondo General	0100 - Fondo General	100 - Tesoro Nacional	615,951

0206 - MINISTERIO DE EDUCACIÓN

Distribución Institución Según Estructura Programática, Fuentes de Financiamiento y Organismo Financiador
Ley de Presupuesto 2023
Valores RD\$

61 de 75

CAPÍTULO - SUBCAPÍTULO - ESTRUCTURA PROGRAMÁTICA	FUENTE DE FINANCIAMIENTO	FUENTE ESPECÍFICA	ORGANISMO FINANCIADOR	TOTAL
0206- MINISTERIO DE EDUCACIÓN				275,378,926,642
01- MINISTERIO DE EDUCACION				275,378,926,642
17- Instalaciones escolares seguras, inclusivas y sostenibles				11,223,242,061
05- Construcción y equipamiento de estancias infantiles				288,339,295
10- Construcción 4 Estancias Infantiles en la Provincia de la Romana				8,462,477
0051- Construcción Estancia Infantil los Mulos, Municipio de la Romana	10 - Fondo General	0100 - Fondo General	100 - Tesoro Nacional	1,499,668
0052- Construcción Estancia Infantil Piedra Linda, Municipio de la Romana	10 - Fondo General	0100 - Fondo General	100 - Tesoro Nacional	1,499,668
0053- Construcción Estancia Infantil Savica- Quisqueya, Municipio de la Romana	10 - Fondo General	0100 - Fondo General	100 - Tesoro Nacional	1,499,668
0054- Construcción Estancia Infantil Villa Verde- Zona Franca, Municipio de la Romana	10 - Fondo General	0100 - Fondo General	100 - Tesoro Nacional	1,499,668
0055- Equipamiento Estancia Infantil los Mulos, Municipio de la Romana	10 - Fondo General	0100 - Fondo General	100 - Tesoro Nacional	615,950
0056- Equipamiento Estancia Infantil Piedra Linda, Municipio de la Romana	10 - Fondo General	0100 - Fondo General	100 - Tesoro Nacional	615,950
0057- Equipamiento Estancia Infantil Savica- Quisqueya, Municipio la Romana	10 - Fondo General	0100 - Fondo General	100 - Tesoro Nacional	615,950
0058- Equipamiento Estancia Infantil Villa Verde- Zona Franca, Municipio de la Romana	10 - Fondo General	0100 - Fondo General	100 - Tesoro Nacional	615,955
11- Construcción de 4 Estancias Infantiles en la Provincia de la Altagracia				4,231,238
0052- Construcción de Estancia Infantil Savica, Municipio de Higüey	10 - Fondo General	0100 - Fondo General	100 - Tesoro Nacional	1,499,668
0053- Construcción de Estancia Infantil Verón- Bávaro, Municipio de Higüey	10 - Fondo General	0100 - Fondo General	100 - Tesoro Nacional	1,499,668
0056- Equipamiento de Estancia Infantil Savica, Municipio de Higüey	10 - Fondo General	0100 - Fondo General	100 - Tesoro Nacional	615,950
0057- Equipamiento de Estancia Infantil Verón- Bávaro, Municipio de Higüey	10 - Fondo General	0100 - Fondo General	100 - Tesoro Nacional	615,952
12- Construcción de 1 Estancia Infantil en la Provincia de Hato Mayor				2,115,619
0051- Construcción de Estancia Infantil Hato Mayor, Municipio Hato Mayor	10 - Fondo General	0100 - Fondo General	100 - Tesoro Nacional	1,499,668
0052- Equipamiento de Estancia Infantil Hato Mayor, Municipio Hato Mayor	10 - Fondo General	0100 - Fondo General	100 - Tesoro Nacional	615,951
14- Construcción de 3 Estancias Infantiles en la Provincia de la Vega				4,231,239
0051- Construcción de Estancia Infantil Las Carmelitas, Provincia la Vega	10 - Fondo General	0100 - Fondo General	100 - Tesoro Nacional	1,499,668
0053- Construcción de Estancia Infantil San Martín- Villa Francisca, Municipio la Vega	10 - Fondo General	0100 - Fondo General	100 - Tesoro Nacional	1,499,668
0054- Equipamiento de Estancia Infantil Las Carmelitas, Municipio la Vega	10 - Fondo General	0100 - Fondo General	100 - Tesoro Nacional	615,950
0056- Equipamiento de Estancia Infantil San Martín- Villa Francisca	10 - Fondo General	0100 - Fondo General	100 - Tesoro Nacional	615,953

0206 - MINISTERIO DE EDUCACIÓN

Distribución Institución Según Estructura Programática, Fuentes de Financiamiento y Organismo Financiador
Ley de Presupuesto 2023
Valores RD\$

62 de 75

CAPÍTULO - SUBCAPÍTULO - ESTRUCTURA PROGRAMÁTICA	FUENTE DE FINANCIAMIENTO	FUENTE ESPECÍFICA	ORGANISMO FINANCIADOR	TOTAL
0206- MINISTERIO DE EDUCACIÓN				275,378,926,642
01- MINISTERIO DE EDUCACION				275,378,926,642
17- Instalaciones escolares seguras, inclusivas y sostenibles				11,223,242,061
05- Construcción y equipamiento de estancias infantiles				288,339,295
15- Construcción de 1 Estancia Infantil en la Provincia de Maria Trinidad Sanchez				2,115,619
0051- Construccion de Estancia Infantil en el Municipio de Nagua	10 - Fondo General	0100 - Fondo General	100 - Tesoro Nacional	1,499,668
0052- Equipamiento Estancia Infantil en el Municipio de Nagua	10 - Fondo General	0100 - Fondo General	100 - Tesoro Nacional	615,951
16- Construcción de 5 Estancias Infantiles en la Provincia San Juan				4,231,239
0053- Construccion de Estancia Infantil Las Matas de Farfan, Municio Las Matas de Farfan	10 - Fondo General	0100 - Fondo General	100 - Tesoro Nacional	1,499,668
0055- Construccion Estancia Infantil los Damnificados (Villa Esperanza), Municipio San Juan de la Maguana	10 - Fondo General	0100 - Fondo General	100 - Tesoro Nacional	1,499,668
0058- Equipamiento de Estancia Infantil Las Matas de Farfan, Municipio Las Matas de Farfan	10 - Fondo General	0100 - Fondo General	100 - Tesoro Nacional	615,950
0060- Equipamiento Estancia Infantil los Damnificados (Villa Esperanza), Municipio San Juan de la Maguana	10 - Fondo General	0100 - Fondo General	100 - Tesoro Nacional	615,953
17- Construcción de 5 Estancias Infantiles en la Provincia de San Cristobal				8,462,477
0051- Construccion de Estancia Infantil Barsequillo-La Cerca, Municipio Bajos de Haina	10 - Fondo General	0100 - Fondo General	100 - Tesoro Nacional	1,499,668
0052- Construccion de Estancia Infantil Las Flores, Municipio San Cristobal	10 - Fondo General	0100 - Fondo General	100 - Tesoro Nacional	1,499,668
0054- Construccion de Estancia Infantil Libertasd-Miramar, Municipio Bajos de Haina	10 - Fondo General	0100 - Fondo General	100 - Tesoro Nacional	1,499,668
0055- Construccion de Estancia Infantil Villa Altagracia, Municipio Villa Altagracia	10 - Fondo General	0100 - Fondo General	100 - Tesoro Nacional	1,499,668
0056- Equipamiento de Estancia Infantil Barsequillo-La Cerca, Municipio Bajos de Haina	10 - Fondo General	0100 - Fondo General	100 - Tesoro Nacional	615,950
0057- Equipamiento de Estancia Infantil Las Flores, Municipio San Cristobal	10 - Fondo General	0100 - Fondo General	100 - Tesoro Nacional	615,950
0059- Equipamiento de Estancia Infantil Libertad-Miramar, Municipio Bajos de Haina	10 - Fondo General	0100 - Fondo General	100 - Tesoro Nacional	615,950
0060- Equipamiento de Estancia Infantil Villa Altagracia, Municipio Villa Altagracia	10 - Fondo General	0100 - Fondo General	100 - Tesoro Nacional	615,955
18- Construcción de 1 Estancia Infantil en la Provincia de Monte Cristi				2,115,619
0051- Construccion de Estacia Infantil Monte Cristi en el Municipio Montecristi	10 - Fondo General	0100 - Fondo General	100 - Tesoro Nacional	1,499,668
0052- Equipamiento Estacia Infantil Monte Cristi en el Municipio Montecristi	10 - Fondo General	0100 - Fondo General	100 - Tesoro Nacional	615,951
19- Construcción de 1 Estancia Infantil en la Provincia de Monte Plata				2,115,619
0051- Construccion Estancia Infantil Monte Plata, Municipio de Monte Plata	10 - Fondo General	0100 - Fondo General	100 - Tesoro Nacional	1,499,668

0206 - MINISTERIO DE EDUCACIÓN

Distribución Institución Según Estructura Programática, Fuentes de Financiamiento y Organismo Financiador
Ley de Presupuesto 2023
Valores RD\$

63 de 75

CAPÍTULO - SUBCAPÍTULO - ESTRUCTURA PROGRAMÁTICA	FUENTE DE FINANCIAMIENTO	FUENTE ESPECÍFICA	ORGANISMO FINANCIADOR	TOTAL
0206- MINISTERIO DE EDUCACIÓN				275,378,926,642
01- MINISTERIO DE EDUCACION				275,378,926,642
17- Instalaciones escolares seguras, inclusivas y sostenibles				11,223,242,061
05- Construcción y equipamiento de estancias infantiles				288,339,295
19- Construcción de 1 Estancia Infantil en la Provincia de Monte Plata				2,115,619
0052- Equipamiento de Estancia Infantil Monte Plata, Municipio de Monte Plata	10 - Fondo General	0100 - Fondo General	100 - Tesoro Nacional	615,951
20- Construcción 4 Estancias Infantiles en la Provincia de Puerto Plata				8,462,477
0051- Construccion Estancia Infantil en el Avispero, Municipio de De Puerto Plata	10 - Fondo General	0100 - Fondo General	100 - Tesoro Nacional	1,499,668
0052- Construccion Estancia Infantil Padre Granero, Municipio de Puerto Plata	10 - Fondo General	0100 - Fondo General	100 - Tesoro Nacional	1,499,668
0053- Construccion Estancia Infantil San Marcos, Municipio de Puerto Plata	10 - Fondo General	0100 - Fondo General	100 - Tesoro Nacional	1,499,668
0054- Construccion Estancia Infantil Sosua, Municipio de Puerto Plata	10 - Fondo General	0100 - Fondo General	100 - Tesoro Nacional	1,499,668
0055- Equipamiento de Estancia Infantil el Avispero, Municipio de Puerto Plata	10 - Fondo General	0100 - Fondo General	100 - Tesoro Nacional	615,950
0056- Equipamiento Estancia Infantil de Sosua, Municipio de Puerto Plata	10 - Fondo General	0100 - Fondo General	100 - Tesoro Nacional	615,950
0057- Equipamiento Estancia Infantil Padre Granero, Municipio de Puerto Plata	10 - Fondo General	0100 - Fondo General	100 - Tesoro Nacional	615,950
0058- Equipamiento Estancia Infantil San Marcos	10 - Fondo General	0100 - Fondo General	100 - Tesoro Nacional	615,955
21- Construcción de 1 Estancia Infantil en la Provincia Samana				2,115,619
0051- Construccion de Estancia Infantil en el Municipio Samana	10 - Fondo General	0100 - Fondo General	100 - Tesoro Nacional	1,499,668
0052- Equipamiento de 1 Estancia Infantil en Municipio Samana	10 - Fondo General	0100 - Fondo General	100 - Tesoro Nacional	615,951
22- Construcción de 1 Estancia Infantil en la Provincia de Monseñor Nouel				2,115,619
0051- Construccion de Estancia Infantil en el Municipio de Bonao	10 - Fondo General	0100 - Fondo General	100 - Tesoro Nacional	1,499,668
0052- Equipamiento Estancia Infantil en el Municipio de Bonao	10 - Fondo General	0100 - Fondo General	100 - Tesoro Nacional	615,951
23- Construcción de 4 Estancias Infantiles en la Provincia de San Pedro de Macoris				6,962,809
0051- Construccion de Estancia Infantil Barrio Lindo, Municipio San Pedro de Macoris	10 - Fondo General	0100 - Fondo General	100 - Tesoro Nacional	1,499,668
0052- Construccion de Estancia Infantil Juan Pablo Duarte, Municipio San Pedro de Macoris	10 - Fondo General	0100 - Fondo General	100 - Tesoro Nacional	1,499,668
0054- Construccion de Estancia Infantil Pedro Justo Garrion, Municipio San Pedro de Macoris	10 - Fondo General	0100 - Fondo General	100 - Tesoro Nacional	1,499,668
0055- Equipamiento de Estancia Infantil Barrio Lindo, Municipio San Pedro de Macoris	10 - Fondo General	0100 - Fondo General	100 - Tesoro Nacional	615,950
0056- Equipamiento de Estancia Infantil Juan Pablo Duarte, Municipio San Pedro de Macoris	10 - Fondo General	0100 - Fondo General	100 - Tesoro Nacional	615,950
0057- Equipamiento de Estancia Infantil Mexico, Municipio San Pedro de Macoris	10 - Fondo General	0100 - Fondo General	100 - Tesoro Nacional	615,950

0206 - MINISTERIO DE EDUCACIÓN

Distribución Institución Según Estructura Programática, Fuentes de Financiamiento y Organismo Financiador
Ley de Presupuesto 2023
Valores RD\$

64 de 75

CAPÍTULO - SUBCAPÍTULO - ESTRUCTURA PROGRAMÁTICA	FUENTE DE FINANCIAMIENTO	FUENTE ESPECÍFICA	ORGANISMO FINANCIADOR	TOTAL
0206- MINISTERIO DE EDUCACIÓN				275,378,926,642
01- MINISTERIO DE EDUCACION				275,378,926,642
17- Instalaciones escolares seguras, inclusivas y sostenibles				11,223,242,061
05- Construcción y equipamiento de estancias infantiles				288,339,295
23- Construcción de 4 Estancias Infantiles en la Provincia de San Pedro de Macoris				6,962,809
0058- Equipamiento de Estancia Infantil Pedro Justo Garrion	10 - Fondo General	0100 - Fondo General	100 - Tesoro Nacional	615,955
25- Construcción de 1 Estancia Infantil en la Provincia de Santiago Rodriguez				2,115,619
0051- Construccion de Estancia Infantil San Ignacio de Sabaneta, Municipio de San Ignacio de Sabaneta	10 - Fondo General	0100 - Fondo General	100 - Tesoro Nacional	1,499,668
0052- Equipamiento Estancia Infantil San Ignacio de Sabaneta, Municipio de San Ignacio de Sabaneta	10 - Fondo General	0100 - Fondo General	100 - Tesoro Nacional	615,951
26- Construcción de 2 Estancias Infantiles en la Provincia Azua				4,231,239
0051- Construccion de Estancia Infantil en el Prado, Municipio de Azua	10 - Fondo General	0100 - Fondo General	100 - Tesoro Nacional	1,499,668
0052- Construccion de Estancia Infantil en la Bombita, Municipio de Azua	10 - Fondo General	0100 - Fondo General	100 - Tesoro Nacional	1,499,668
0053- Equipamiento de Estancia Infantil en el Prado, Municipio de Azua	10 - Fondo General	0100 - Fondo General	100 - Tesoro Nacional	615,950
0054- Equipamiento de Estancia Infantil en la Bombita, Municipio de Azua	10 - Fondo General	0100 - Fondo General	100 - Tesoro Nacional	615,953
27- Construcción de 1 Estancia Infatil en la Provincia de Peravia				2,115,619
0051- Construcción de Estancia Infantil Baní, Municipio de Bani	10 - Fondo General	0100 - Fondo General	100 - Tesoro Nacional	1,499,668
0052- Equipamiento de Estancia Infantil Baní, Municipio de Bani	10 - Fondo General	0100 - Fondo General	100 - Tesoro Nacional	615,951
28- Construcción 1 Estancia Infantil en la Provincia de San Jose de Ocoa				2,115,619
0051- Construccion Estancia Infantil San Jose de Ocoa, Municipio San Jose de Ocoa	10 - Fondo General	0100 - Fondo General	100 - Tesoro Nacional	1,499,668
0052- Equipamiento Estancia Infantil San Jose de Ocoa, Municipio San Jose de Ocoa	10 - Fondo General	0100 - Fondo General	100 - Tesoro Nacional	615,951
29- Construcción de 10 Estancias Infantiles en la Provincia Santiago				7,578,759
0052- Construccion de Estancia Infantil Cienfuegos Oeste, Municipio Santiago de los Caballeros	10 - Fondo General	0100 - Fondo General	100 - Tesoro Nacional	1,499,668
0053- Construccion de Estancia Infantil Espaillat, Municipio Santiago de los Caballeros	10 - Fondo General	0100 - Fondo General	100 - Tesoro Nacional	1,499,668
0054- Construccion de Estancia Infantil Guarabo Abajo, Municipio Santiago de los Caballeros	10 - Fondo General	0100 - Fondo General	100 - Tesoro Nacional	1,499,668
0061- Equipamiento de Estancia Infantil Cienfuegos Centro-Este, Municipio Santiago de los Caballeros	10 - Fondo General	0100 - Fondo General	100 - Tesoro Nacional	615,950
0062- Equipamiento de Estancia Infantil Cienfuegos Oeste, Municipio Santiago de los Caballeros	10 - Fondo General	0100 - Fondo General	100 - Tesoro Nacional	615,950

0206 - MINISTERIO DE EDUCACIÓN

Distribución Institución Según Estructura Programática, Fuentes de Financiamiento y Organismo Financiador
Ley de Presupuesto 2023
Valores RD\$

65 de 75

CAPÍTULO - SUBCAPÍTULO - ESTRUCTURA PROGRAMÁTICA	FUENTE DE FINANCIAMIENTO	FUENTE ESPECÍFICA	ORGANISMO FINANCIADOR	TOTAL
0206- MINISTERIO DE EDUCACIÓN				275,378,926,642
01- MINISTERIO DE EDUCACION				275,378,926,642
17- Instalaciones escolares seguras, inclusivas y sostenibles				11,223,242,061
05- Construcción y equipamiento de estancias infantiles				288,339,295
29- Construcción de 10 Estancias Infantiles en la Provincia Santiago				7,578,759
0063- Equipamiento de Estancia Infantil Espaillat, Municipio Santiago de los Caballeros	10 - Fondo General	0100 - Fondo General	100 - Tesoro Nacional	615,950
0064- Equipamiento de Estancia Infantil Guarabo Abajo, Municipio Santiago de los Caballeros	10 - Fondo General	0100 - Fondo General	100 - Tesoro Nacional	615,950
0066- Equipamiento de Estancia Infantil la Otra Banda	10 - Fondo General	0100 - Fondo General	100 - Tesoro Nacional	615,955
30- Construcción de 2 Estancias Infantiles en la Provincia de Valverde				2,115,619
0051- Construcción de Estancia Infantil Esperanza, Municipio de Esperanza	10 - Fondo General	0100 - Fondo General	100 - Tesoro Nacional	1,499,668
0054- Equipamiento Estancia Infantil Esperanza, Municipio de Esperanza	10 - Fondo General	0100 - Fondo General	100 - Tesoro Nacional	615,951
31- Construcción de 18 Estancias Infantiles en la Provincia Santo Domingo				14,809,335
0051- Construcción de Estancia Infantil Alcarrizos-La Salida, Municipio de los Alcarrizos	10 - Fondo General	0100 - Fondo General	100 - Tesoro Nacional	1,499,668
0055- Construcción de Estancia Infantil Guaricano 2, Municipio Santo Domingo Norte	10 - Fondo General	0100 - Fondo General	100 - Tesoro Nacional	1,499,668
0057- Construcción de Estancia Infantil Juana Saltitopa-La Piña, Municipio de los Alcarrizos	10 - Fondo General	0100 - Fondo General	100 - Tesoro Nacional	1,499,668
0060- Construcción de Estancia Infantil los Tres Brazos, Municipio Santo Domingo Este	10 - Fondo General	0100 - Fondo General	100 - Tesoro Nacional	1,499,668
0065- Construcción de Estancia Infantil Villa Mella 2, Municipio Santo Domingo Norte	10 - Fondo General	0100 - Fondo General	100 - Tesoro Nacional	1,499,668
0066- Construcción de Estancia Infantil Villa Mella, Municipio Santo Domingo Norte	10 - Fondo General	0100 - Fondo General	100 - Tesoro Nacional	1,499,668
0068- Construcción de Estancia Infantil los Mina Norte, Municipio Santo Domingo Este	10 - Fondo General	0100 - Fondo General	100 - Tesoro Nacional	1,499,668
0072- Equipamiento de Estancia Infantil Gusricano 2, Municipio Santo Domingo Norte	10 - Fondo General	0100 - Fondo General	100 - Tesoro Nacional	615,950
0074- Equipamiento de Estancia Infantil Juana Saltitopa-La Piña, Municipio de los Alcarrizos	10 - Fondo General	0100 - Fondo General	100 - Tesoro Nacional	615,950
0076- Equipamiento de Estancia Infantil los Alcarrizos-La Salida, Municipio de los Alcarrizos	10 - Fondo General	0100 - Fondo General	100 - Tesoro Nacional	615,950
0079- Equipamiento de Estancia Infantil los Mina Norte, Municipio Santo Domingo Este	10 - Fondo General	0100 - Fondo General	100 - Tesoro Nacional	615,950
0080- Equipamiento de Estancia Infantil los Tres Brazos, Municipio Santo Domingo Este	10 - Fondo General	0100 - Fondo General	100 - Tesoro Nacional	615,950
0085- Equipamiento de Estancia Infantil Villa Mella 2, Municipio Santo Domingo Norte	10 - Fondo General	0100 - Fondo General	100 - Tesoro Nacional	615,950
0086- Equipamiento de Estancia Infantil Villa Mella, Municipio Santo Domingo Norte	10 - Fondo General	0100 - Fondo General	100 - Tesoro Nacional	615,959

0206 - MINISTERIO DE EDUCACIÓN

Distribución Institución Según Estructura Programática, Fuentes de Financiamiento y Organismo Financiador
Ley de Presupuesto 2023
Valores RD\$

66 de 75

CAPÍTULO - SUBCAPÍTULO - ESTRUCTURA PROGRAMÁTICA	FUENTE DE FINANCIAMIENTO	FUENTE ESPECÍFICA	ORGANISMO FINANCIADOR	TOTAL
0206- MINISTERIO DE EDUCACIÓN				275,378,926,642
01- MINISTERIO DE EDUCACION				275,378,926,642
17- Instalaciones escolares seguras, inclusivas y sostenibles				11,223,242,061
05- Construcción y equipamiento de estancias infantiles				288,339,295
32- Construcción 1 Estancia Infantil en la Provincia de Sanchez Ramirez				1,499,668
0051- Construccion Estancia Infantil Cotui, Municipio de Cotui	10 - Fondo General	0100 - Fondo General	100 - Tesoro Nacional	1,499,668
33- Construcción de 8 Estancias Infantiles de la Provincia Distrito Nacional (Fase 2)				11,113,631
0051- Equipamiento de 9 Estancias Inafantiles en el Distrito Nacional	10 - Fondo General	0100 - Fondo General	100 - Tesoro Nacional	615,950
0053- Construcción de Una Estancia Infantil, Capotillo, en el Municipio de Santo Domingo de Guzmán	10 - Fondo General	0100 - Fondo General	100 - Tesoro Nacional	1,499,668
0054- Construcción de Una Estancia Infantil, Cristo Rey, en el Municipio de Santo Domingo de Guzmán	10 - Fondo General	0100 - Fondo General	100 - Tesoro Nacional	1,499,668
0055- Construcción de Una Estancia Infantil, Simon Bolivar, en el Municipio de Santo Domingo de Guzmán	10 - Fondo General	0100 - Fondo General	100 - Tesoro Nacional	1,499,668
0056- Construcción de Una Estancia Infantil, Domingo Savio, en el Municipio de Santo Domingo de Guzmán	10 - Fondo General	0100 - Fondo General	100 - Tesoro Nacional	1,499,668
0057- Construcción de Una Estancia Infantil, los Rios, en el Municipio de Santo Domingo de Guzmán	10 - Fondo General	0100 - Fondo General	100 - Tesoro Nacional	1,499,668
0058- Construcción de Una Estancia Infantil, Maria Auxiliadora I, en el Municipio de Santo Domingo de Guzmán	10 - Fondo General	0100 - Fondo General	100 - Tesoro Nacional	1,499,668
0059- Construcción de Una Estancia Infantil, Mejoramiento Social, en el Municipio de Santo Domingo de Guzmán	10 - Fondo General	0100 - Fondo General	100 - Tesoro Nacional	1,499,673
34- Construcción de 36 Estancias Infantiles en la Provincia Santo Domingo (Fase 2)				50,105,012
0052- Equipamiento de 27 Estancias Infantiles en la Provincia Santo Domingo	10 - Fondo General	0100 - Fondo General	100 - Tesoro Nacional	615,950
0053- Construcción de Una Estancia Infantil, Andres - Boca Chica 1, en el Municipio de Boca Chica	10 - Fondo General	0100 - Fondo General	100 - Tesoro Nacional	1,499,668
0054- Construcción de Una Estancia Infantil, Andres - Boca Chica 2, en el Municipio de Boca Chica	10 - Fondo General	0100 - Fondo General	100 - Tesoro Nacional	1,499,668
0055- Construcción de Una Estancia Infantil, la Caleta - Boca Chica 1, en el Municipio de Boca Chica	10 - Fondo General	0100 - Fondo General	100 - Tesoro Nacional	1,499,668
0056- Construcción de Una Estancia Infantil, la Caleta - Boca Chica 2, en el Municipio de Santo Domingo Este	10 - Fondo General	0100 - Fondo General	100 - Tesoro Nacional	1,499,668
0058- Construcción de Una Estancia Infantil, Barrios Isabelita/ los Mameyes 1, en el Municipio de Santo Domingo Este	10 - Fondo General	0100 - Fondo General	100 - Tesoro Nacional	1,499,668

0206 - MINISTERIO DE EDUCACIÓN

Distribución Institución Según Estructura Programática, Fuentes de Financiamiento y Organismo Financiador
Ley de Presupuesto 2023
Valores RD\$

67 de 75

CAPÍTULO - SUBCAPÍTULO - ESTRUCTURA PROGRAMÁTICA	FUENTE DE FINANCIAMIENTO	FUENTE ESPECÍFICA	ORGANISMO FINANCIADOR	TOTAL
0206- MINISTERIO DE EDUCACIÓN				275,378,926,642
01- MINISTERIO DE EDUCACION				275,378,926,642
17- Instalaciones escolares seguras, inclusivas y sostenibles				11,223,242,061
05- Construcción y equipamiento de estancias infantiles				288,339,295
34- Construcción de 36 Estancias Infantiles en la Provincia Santo Domingo (Fase 2)				50,105,012
0059- Construcción de Una Estancia Infantil, Barrios Isabelita/ los 2 Mameyes 2, en el Municipio de Santo Domingo Este	10 - Fondo General	0100 - Fondo General	100 - Tesoro Nacional	1,499,668
0060- Construcción de Una Estancia Infantil, los Mina 1, en el Municipio de Santo Domingo Este	10 - Fondo General	0100 - Fondo General	100 - Tesoro Nacional	1,499,668
0061- Construcción de Una Estancia Infantil, los Mina 2, en el Municipio de Santo Domingo Este	10 - Fondo General	0100 - Fondo General	100 - Tesoro Nacional	1,499,668
0062- Construcción de Una Estancia Infantil, los Tres Brazos 1, en el Municipio de Santo Domingo Este	10 - Fondo General	0100 - Fondo General	100 - Tesoro Nacional	1,499,668
0063- Construcción de Una Estancia Infantil, los Tres Brazos 2, en el Municipio de Santo Domingo Este	10 - Fondo General	0100 - Fondo General	100 - Tesoro Nacional	1,499,668
0064- Construcción de Una Estancia Infantil, el Almirante 2, en el Municipio de Santo Domingo Este	10 - Fondo General	0100 - Fondo General	100 - Tesoro Nacional	1,499,668
0065- Construcción de Una Estancia Infantil, el Almirante 3, en el Municipio de Santo Domingo Este	10 - Fondo General	0100 - Fondo General	100 - Tesoro Nacional	1,499,668
0066- Construcción de Una Estancia Infantil, Guaricano 1, en el Municipio de Santo Domingo Norte	10 - Fondo General	0100 - Fondo General	100 - Tesoro Nacional	1,499,668
0067- Construcción de Una Estancia Infantil, Guaricano 2, en el Municipio de Santo Domingo Norte	10 - Fondo General	0100 - Fondo General	100 - Tesoro Nacional	1,499,668
0068- Construcción de Una Estancia Infantil, Sabana Perdida 1, en el Municipio de Santo Domingo Norte	10 - Fondo General	0100 - Fondo General	100 - Tesoro Nacional	1,499,668
0069- Construcción de Una Estancia Infantil, Sabana Perdida 2, en el Municipio de Santo Domingo Norte	10 - Fondo General	0100 - Fondo General	100 - Tesoro Nacional	1,499,668
0070- Construcción de Una Estancia Infantil, Sabana Perdida 3, en el Municipio de Santo Domingo Norte	10 - Fondo General	0100 - Fondo General	100 - Tesoro Nacional	1,499,668
0071- Construcción de Una Estancia Infantil, Sabana Perdida 4, en el Municipio de Santo Domingo Norte	10 - Fondo General	0100 - Fondo General	100 - Tesoro Nacional	1,499,668
0073- Construcción de Una Estancia Infantil, Villa Mella 2, en el Municipio de Santo Domingo Norte	10 - Fondo General	0100 - Fondo General	100 - Tesoro Nacional	1,499,668
0074- Construcción de Una Estancia Infantil, Villa Mella 3, en el Municipio de Santo Domingo Norte	10 - Fondo General	0100 - Fondo General	100 - Tesoro Nacional	1,499,668
0075- Construcción de Una Estancia Infantil, Villa Mella 4, en el Municipio de Santo Domingo Norte	10 - Fondo General	0100 - Fondo General	100 - Tesoro Nacional	1,499,668
0076- Construcción de Una Estancia Infantil, Alcarrizos 1, en el Municipio de los Alcarrizos	10 - Fondo General	0100 - Fondo General	100 - Tesoro Nacional	1,499,668
0077- Construcción de Una Estancia Infantil, Alcarrizos 2, en el Municipio de los Alcarrizos	10 - Fondo General	0100 - Fondo General	100 - Tesoro Nacional	1,499,668

0206 - MINISTERIO DE EDUCACIÓN

Distribución Institución Según Estructura Programática, Fuentes de Financiamiento y Organismo Financiador
Ley de Presupuesto 2023
Valores RD\$

68 de 75

CAPÍTULO - SUBCAPÍTULO - ESTRUCTURA PROGRAMÁTICA	FUENTE DE FINANCIAMIENTO	FUENTE ESPECÍFICA	ORGANISMO FINANCIADOR	TOTAL
0206- MINISTERIO DE EDUCACIÓN				275,378,926,642
01- MINISTERIO DE EDUCACION				275,378,926,642
17- Instalaciones escolares seguras, inclusivas y sostenibles				11,223,242,061
05- Construcción y equipamiento de estancias infantiles				288,339,295
34- Construcción de 36 Estancias Infantiles en la Provincia Santo Domingo (Fase 2)				50,105,012
0078- Construcción de Una Estancia Infantil, Alcarrizos 3, en el Municipio de los Alcarrizos	10 - Fondo General	0100 - Fondo General	100 - Tesoro Nacional	1,499,668
0080- Construcción de Una Estancia Infantil, Pantoja, en el Municipio de los Alcarrizos	10 - Fondo General	0100 - Fondo General	100 - Tesoro Nacional	1,499,668
0081- Construcción de Una Estancia Infantil, Herrera-Engombe , en el Municipio de Santo Domingo Oeste	10 - Fondo General	0100 - Fondo General	100 - Tesoro Nacional	1,499,668
0082- Construcción de Una Estancia Infantil, Herrera- Duarte- Buenos Aires 1, en el Municipio de Santo Domingo Oeste	10 - Fondo General	0100 - Fondo General	100 - Tesoro Nacional	1,499,668
0083- Construcción de Una Estancia Infantil, Herrera- Duarte- Buenos Aires 2, en el Municipio de Santo Domingo Oeste	10 - Fondo General	0100 - Fondo General	100 - Tesoro Nacional	1,499,668
0084- Construcción de Una Estancia Infantil, Herrera- el Abanico, en el Municipio de Santo Domingo Oeste	10 - Fondo General	0100 - Fondo General	100 - Tesoro Nacional	1,499,668
0085- Construcción de Una Estancia Infantil, Herrera- el Café, en el Municipio de Santo Domingo Oeste	10 - Fondo General	0100 - Fondo General	100 - Tesoro Nacional	1,499,668
0086- Construcción de Una Estancia Infantil, Herrera- el Libertador , en el Municipio de Santo Domingo Oeste	10 - Fondo General	0100 - Fondo General	100 - Tesoro Nacional	1,499,668
0087- Construcción de Una Estancia Infantil, Herrera-La Altagracia, en el Municipio de Santo Domingo Oeste	10 - Fondo General	0100 - Fondo General	100 - Tesoro Nacional	1,499,668
0088- Construcción de Una Estancia Infantil, Herrera-La Altagracia 1, en el Municipio de Santo Domingo Oeste	10 - Fondo General	0100 - Fondo General	100 - Tesoro Nacional	1,499,686
35- Construcción de 8 Estancias Infantiles en la Provincia Santiago (Fase 2)				12,613,299
0051- Equipamiento de 8 Estancias Infantiles en la Provincia Santiago	10 - Fondo General	0100 - Fondo General	100 - Tesoro Nacional	615,950
0053- Construcción de Una Estancia Infantil, Distrito Municipal Hato del Yaque 2, en el Municipio de Santiago	10 - Fondo General	0100 - Fondo General	100 - Tesoro Nacional	1,499,668
0054- Construcción de Una Estancia Infantil, Bloque Ensanche Bolívar-Ens. Hermanas Mirabal-El Ejido, en el Municipio de Santiago	10 - Fondo General	0100 - Fondo General	100 - Tesoro Nacional	1,499,668
0055- Construcción de Una Estancia Infantil, Barrios los Jazmines - Papayo-Pekin 1, en el Municipio de Santiago	10 - Fondo General	0100 - Fondo General	100 - Tesoro Nacional	1,499,668
0056- Construcción de Una Estancia Infantil, Bloque de Barrios San Jose la Mina-Barrio Lindo, en el Municipio de Santiago	10 - Fondo General	0100 - Fondo General	100 - Tesoro Nacional	1,499,668
0057- Construcción de Una Estancia Infantil, Bloque de Barrios Reparto Peralta, Yaguita del Pastor, en el Municipio de Santiago	10 - Fondo General	0100 - Fondo General	100 - Tesoro Nacional	1,499,668

0206 - MINISTERIO DE EDUCACIÓN

Distribución Institución Según Estructura Programática, Fuentes de Financiamiento y Organismo Financiador
Ley de Presupuesto 2023
Valores RD\$

69 de 75

CAPÍTULO - SUBCAPÍTULO - ESTRUCTURA PROGRAMÁTICA	FUENTE DE FINANCIAMIENTO	FUENTE ESPECÍFICA	ORGANISMO FINANCIADOR	TOTAL
0206- MINISTERIO DE EDUCACIÓN				275,378,926,642
01- MINISTERIO DE EDUCACION				275,378,926,642
17- Instalaciones escolares seguras, inclusivas y sostenibles				11,223,242,061
05- Construcción y equipamiento de estancias infantiles				288,339,295
35- Construcción de 8 Estancias Infantiles en la Provincia Santiago (Fase 2)				12,613,299
0058- Construcción de Una Estancia Infantil, Tamboril, en el Municipio de Tamboril	10 - Fondo General	0100 - Fondo General	100 - Tesoro Nacional	1,499,668
0059- Construcción de Una Estancia Infantil, Navarrete, en el Municipio de Villa Bisonó	10 - Fondo General	0100 - Fondo General	100 - Tesoro Nacional	1,499,668
0088- Construcción de Una Estancia Infantil, Cienfuego , en el Municipio de Santiago	10 - Fondo General	0100 - Fondo General	100 - Tesoro Nacional	1,499,673
36- Construcción Construcción de 2 Estancias Infantiles en la Provincia San Juan (Fase 2)				3,615,288
0051- Equipamiento de 2 Estancias Infantiles en la Provincia San Juan	10 - Fondo General	0100 - Fondo General	100 - Tesoro Nacional	615,950
0053- Construcción de Una Estancia Infantil, San Juan, en el Municipio de San Juan de la Maguana	10 - Fondo General	0100 - Fondo General	100 - Tesoro Nacional	1,499,668
0054- Construcción de Una Estancia Infantil, Las Matas de Farfan, en el Municipio de Las Matas de Farfan	10 - Fondo General	0100 - Fondo General	100 - Tesoro Nacional	1,499,670
37- Construcción de 5 Estancias Infantiles en la Provincia de San Cristobal (Fase 2)				8,114,294
0051- Construcción de Una Estancia Infantil, San Cristóbal Casco Urbano, en el Municipio de San Cristóbal	10 - Fondo General	0100 - Fondo General	100 - Tesoro Nacional	1,499,668
0052- Construcción de Una Estancia Infantil, Madre Vieja del Norte, en el Municipio de San Cristóbal	10 - Fondo General	0100 - Fondo General	100 - Tesoro Nacional	1,499,668
0053- Construcción de Una Estancia Infantil, Canastica, en el Municipio de San Cristóbal	10 - Fondo General	0100 - Fondo General	100 - Tesoro Nacional	1,499,668
0054- Construcción de Una Estancia Infantil, Bajos de Haina, en el Municipio de Haina	10 - Fondo General	0100 - Fondo General	100 - Tesoro Nacional	1,499,668
0055- Construcción de Una Estancia Infantil, Villa Altagracia, en el Municipio de Villa Altagracia	10 - Fondo General	0100 - Fondo General	100 - Tesoro Nacional	1,499,668
0056- Equipamiento de 9 Estancias Infantiles en la Provincia de San Cristobal	10 - Fondo General	0100 - Fondo General	100 - Tesoro Nacional	615,954
38- Construcción de 3 Estancias Infantiles en la Provincia de la Romana (Fase 2)				2,115,619
0051- Equipamiento de 3 Estancias Infantiles en la Provincia de la Romana	10 - Fondo General	0100 - Fondo General	100 - Tesoro Nacional	615,950
0053- Construcción de Una Estancia Infantil, Barrio Villa Verde, en el Municipio de la Romana	10 - Fondo General	0100 - Fondo General	100 - Tesoro Nacional	1,499,669
39- Construcción de 3 Estancias Infantiles en la Provincia de San Pedro de Macoris (Fase 2)				5,114,956
0051- Equipamiento de 2 Estancias Infantiles en la Provincia de San Pedro de Macoris	10 - Fondo General	0100 - Fondo General	100 - Tesoro Nacional	615,950
0053- Construcción de Una Estancia Infantil, San Pedro de Macoris de Macoris (Casco Urbano) , en el Municipio de San Pedro de Macoris	10 - Fondo General	0100 - Fondo General	100 - Tesoro Nacional	1,499,668
0054- Construcción de Una Estancia Infantil, San Pedro de Macoris de Macoris 1, en el Municipio de San Pedro de Macoris	10 - Fondo General	0100 - Fondo General	100 - Tesoro Nacional	1,499,668

0206 - MINISTERIO DE EDUCACIÓN

Distribución Institución Según Estructura Programática, Fuentes de Financiamiento y Organismo Financiador
Ley de Presupuesto 2023
Valores RD\$

70 de 75

CAPÍTULO - SUBCAPÍTULO - ESTRUCTURA PROGRAMÁTICA	FUENTE DE FINANCIAMIENTO	FUENTE ESPECÍFICA	ORGANISMO FINANCIADOR	TOTAL
0206- MINISTERIO DE EDUCACIÓN				275,378,926,642
01- MINISTERIO DE EDUCACION				275,378,926,642
17- Instalaciones escolares seguras, inclusivas y sostenibles				11,223,242,061
05- Construcción y equipamiento de estancias infantiles				288,339,295
39- Construcción de 3 Estancias Infantiles en la Provincia de San Pedro de Macoris (Fase 2)				5,114,956
0055- Construcción de Una Estancia Infantil, San Pedro de Macoris de Macoris 2, en el Municipio de San Pedro de Macoris	10 - Fondo General	0100 - Fondo General	100 - Tesoro Nacional	1,499,670
40- Construcción de 2 Estancias Infantiles en la Provincia Duarte (Fase 2)				2,115,619
0051- Equipamiento de 2 Estancias Infantiles en la Provincia Duarte	10 - Fondo General	0100 - Fondo General	100 - Tesoro Nacional	615,950
0053- Construcción de Una Estancia Infantil, Bloque de Barrios Hormiguero-Los Jibaritos-Villa Duarte y 24 de Abril, en el Municipio de San Francisco Macoris	10 - Fondo General	0100 - Fondo General	100 - Tesoro Nacional	1,499,669
41- Construcción de 4 Estancias Infantiles en la Provincia de Puerto Plata (Fase 2)				5,114,956
0052- Equipamiento de 3 Estancias Infantiles en la Provincia de Puerto Plata	10 - Fondo General	0100 - Fondo General	100 - Tesoro Nacional	615,950
0053- Construcción de Una Estancia Infantil, Puerto Plata 2, en el Municipio de Puerto Plata	10 - Fondo General	0100 - Fondo General	100 - Tesoro Nacional	1,499,668
0054- Construcción de Una Estancia Infantil, Imbert, en el Municipio de Imbert	10 - Fondo General	0100 - Fondo General	100 - Tesoro Nacional	1,499,668
0056- Construcción de Una Estancia Infantil, Puerto Plata 1, en el Municipio de Puerto Plata	10 - Fondo General	0100 - Fondo General	100 - Tesoro Nacional	1,499,670
42- Construcción de 3 Estancias Infantiles en la Provincia de la Altagracia (Fase 2)				5,114,956
0051- Equipamiento de 3 Estancias Infantiles en la Provincia de la Altagracia	10 - Fondo General	0100 - Fondo General	100 - Tesoro Nacional	615,950
0053- Construcción de Una Estancia Infantil, Verón - Bavaro 1, en el Municipio de Verón	10 - Fondo General	0100 - Fondo General	100 - Tesoro Nacional	1,499,668
0054- Construcción de Una Estancia Infantil, Verón - Bavaro 2, en el Municipio de Verón	10 - Fondo General	0100 - Fondo General	100 - Tesoro Nacional	1,499,668
0055- Construcción de Una Estancia Infantil, Villa Cerro, en el Municipio de la Altagracia	10 - Fondo General	0100 - Fondo General	100 - Tesoro Nacional	1,499,670
43- Construcción de 3 Estancias Infantiles en la Provincia de la Vega (Fase 2)				5,114,956
0051- Equipamiento de 16 Estancias Infantiles en la Provincia de la Vega	10 - Fondo General	0100 - Fondo General	100 - Tesoro Nacional	615,950
0053- Construcción de Una Estancia Infantil, la Vega, en el Municipio de la Vega	10 - Fondo General	0100 - Fondo General	100 - Tesoro Nacional	1,499,668
0054- Construcción de Una Estancia Infantil, Constanza, en el Municipio de Constanza	10 - Fondo General	0100 - Fondo General	100 - Tesoro Nacional	1,499,668
0055- Construcción de Una Estancia Infantil, Jarabacoa, en el Municipio de Jarabacoa	10 - Fondo General	0100 - Fondo General	100 - Tesoro Nacional	1,499,670
44- Construcción 2 Estancias Infantiles en la Provincia de Barahona (Fase 2)				3,615,288
0051- Construcción de Una Estancia Infantil, Barahona, en el Municipio de Barahona	10 - Fondo General	0100 - Fondo General	100 - Tesoro Nacional	1,499,668

0206 - MINISTERIO DE EDUCACIÓN

Distribución Institución Según Estructura Programática, Fuentes de Financiamiento y Organismo Financiador
Ley de Presupuesto 2023
Valores RD\$

71 de 75

CAPÍTULO - SUBCAPÍTULO - ESTRUCTURA PROGRAMÁTICA	FUENTE DE FINANCIAMIENTO	FUENTE ESPECÍFICA	ORGANISMO FINANCIADOR	TOTAL
0206- MINISTERIO DE EDUCACIÓN				275,378,926,642
01- MINISTERIO DE EDUCACION				275,378,926,642
17- Instalaciones escolares seguras, inclusivas y sostenibles				11,223,242,061
05- Construcción y equipamiento de estancias infantiles				288,339,295
44- Construcción 2 Estancias Infantiles en la Provincia de Barahona (Fase 2)				3,615,288
0052- Equipamiento de 2 Estancias Infantiles en la Provincia de Barahona	10 - Fondo General	0100 - Fondo General	100 - Tesoro Nacional	615,950
0053- Construcción de Una Estancia Infantil, Distrito Villa Central Barahona, en el Municipio de Barahona	10 - Fondo General	0100 - Fondo General	100 - Tesoro Nacional	1,499,670
45- Construcción de 2 Estancias Infantiles en la Provincia Azua (Fase 2)				2,115,619
0051- Equipamiento de 2 Estancias Infantiles en la Provincia Azua	10 - Fondo General	0100 - Fondo General	100 - Tesoro Nacional	615,950
0054- Construcción de Una Estancia Infantil, Azúa 2, en el Municipio de Azúa	10 - Fondo General	0100 - Fondo General	100 - Tesoro Nacional	1,499,669
46- Construcción de 1 Estancia Infantil en la Provincia Espaillat (Fase 2)				2,115,619
0051- Equipamiento de 1 Estancias Infantiles en la Provincia Espaillat	10 - Fondo General	0100 - Fondo General	100 - Tesoro Nacional	615,950
0053- Construcción de Una Estancia Infantil, Moca, en el Municipio de Moca	10 - Fondo General	0100 - Fondo General	100 - Tesoro Nacional	1,499,669
47- Construcción de 2 Estancias Infantiles en la Provincia de Valverde (Fase 2)				3,615,288
0051- Equipamiento de 2 Estancias Infantiles en la Provincia de Valverde	10 - Fondo General	0100 - Fondo General	100 - Tesoro Nacional	615,950
0052- Construcción de Una Estancia Infantil, Esperanza, en el Municipio de Esperanza	10 - Fondo General	0100 - Fondo General	100 - Tesoro Nacional	1,499,668
0054- Construcción de Una Estancia Infantil, Bloque de Barrios la Compuerta-Buenos Aires-Cañada Piedra, en el Municipio de Mao	10 - Fondo General	0100 - Fondo General	100 - Tesoro Nacional	1,499,670
48- Construcción de 1 Estancia Infantil en la Provincia de Pedernales (Fase 2)				1,499,669
0052- Construcción de 1 Estancia Infantil en la Provincia de Pedernales	10 - Fondo General	0100 - Fondo General	100 - Tesoro Nacional	1,499,669
49- Construcción de 1 Estancia Infantil en la Provincia Elias Piña (Fase 2)				1,499,668
0052- Construcción de 1 Estancia Infantil en la Provincia Elias Piña	10 - Fondo General	0100 - Fondo General	100 - Tesoro Nacional	1,499,668
50- Construcción de 2 Estancias Infatiles en la Provincia de Peravia (Fase 2)				3,615,287
0052- Construcción de Una Estancia Infantil, Bani 2, en el Municipio de Bani	10 - Fondo General	0100 - Fondo General	100 - Tesoro Nacional	1,499,668
0053- Construcción de Una Estancia Infantil, Bani 1, en el Municipio de Bani	10 - Fondo General	0100 - Fondo General	100 - Tesoro Nacional	1,499,668
0054- Equipamiento de l Estancia Infatil en la Provincia de Peravia	10 - Fondo General	0100 - Fondo General	100 - Tesoro Nacional	615,951

0206 - MINISTERIO DE EDUCACIÓN

Distribución Institución Según Estructura Programática, Fuentes de Financiamiento y Organismo Financiador
Ley de Presupuesto 2023
Valores RD\$

72 de 75

CAPÍTULO - SUBCAPÍTULO - ESTRUCTURA PROGRAMÁTICA	FUENTE DE FINANCIAMIENTO	FUENTE ESPECÍFICA	ORGANISMO FINANCIADOR	TOTAL
0206- MINISTERIO DE EDUCACIÓN				275,378,926,642
01- MINISTERIO DE EDUCACION				275,378,926,642
17- Instalaciones escolares seguras, inclusivas y sostenibles				11,223,242,061
05- Construcción y equipamiento de estancias infantiles				288,339,295
51- Construcción 1 Estancia Infantil en la Provincia de San Jose de Ocoa (Fase 2)				1,499,668
0052- Construcción 1 Estancia Infantil en la Provincia de San Jose de Ocoa	10 - Fondo General	0100 - Fondo General	100 - Tesoro Nacional	1,499,668
53- Construcción de 1 Estancia Infantil en la Provincia Hermanas Mirabal (Fase 2)				2,115,619
0051- Equipamiento de 2 Estancia Infantil en la Provincia Hermanas Mirabal	10 - Fondo General	0100 - Fondo General	100 - Tesoro Nacional	615,950
0053- Construcción de Una Estancia Infantil, Salcedo, en el Municipio de Salcedo	10 - Fondo General	0100 - Fondo General	100 - Tesoro Nacional	1,499,669
54- Construcción de 1 Estancia Infantil en la Provincia de Santiago Rodriguez (Fase 2)				2,999,337
0052- Construcción de Una Estancia Infantil, San Ignacio de Sabaneta, en el Municipio de San Ignacio de Sabaneta	10 - Fondo General	0100 - Fondo General	100 - Tesoro Nacional	1,499,668
0053- Construcción de Una Estancia Infantil Monción, Municipio Monción	10 - Fondo General	0100 - Fondo General	100 - Tesoro Nacional	1,499,669
55- Construcción de 1 Estancia Infantil en la Provincia de el Seibo (Fase 2)				1,499,668
0052- Construcción de Una Estancia Infantil, el Seibo, en el Municipio de el Seibo	10 - Fondo General	0100 - Fondo General	100 - Tesoro Nacional	1,499,668
56- Construcción de 1 Estancia Infantil en la Provincia de Dajabon (Fase 2)				1,499,668
0052- Construcción de Una Estancia Infantil, Dajabon, en el Municipio Dajabon	10 - Fondo General	0100 - Fondo General	100 - Tesoro Nacional	1,499,668
57- Construcción de 1 Estancia Infantil en la Provincia de Monte Cristi (Fase 2)				1,499,668
0052- Construcción de Una Estancia Infantil, Monte Cristi, en el Municipio de Monte Cristi	10 - Fondo General	0100 - Fondo General	100 - Tesoro Nacional	1,499,668
58- Construcción de 1 Estancia Infantil en la Provincia de Maria Trinidad Sanchez (Fase 2)				1,499,668
0052- Construcción de Una Estancia Infantil, Nagua, en el Municipio de Nagua	10 - Fondo General	0100 - Fondo General	100 - Tesoro Nacional	1,499,668
59- Construcción de 2 Estancia Infantil en la Provincia Samana (Fase 2)				4,499,005
0052- Construcción de Una Estancia Infantil, Samaná, en el Municipio de Samaná	10 - Fondo General	0100 - Fondo General	100 - Tesoro Nacional	1,499,668
0053- Construcción de Una Estancia Infantil, Las Terrenas, en el Municipio de Las Terrenas	10 - Fondo General	0100 - Fondo General	100 - Tesoro Nacional	1,499,668
0054- Construcción de 1 Estancia Infantil en la Provincia Samana	10 - Fondo General	0100 - Fondo General	100 - Tesoro Nacional	1,499,669
60- Construcción de 1 Estancias Infantiles en la Provincia de Monseñor Nouel (Fase 2)				3,615,287
0051- Equipamiento de 2 Estancias Infantiles en la Provincia de Monseñor Nouel	10 - Fondo General	0100 - Fondo General	100 - Tesoro Nacional	615,950
0052- Construcción de Una Estancia Infantil, Bonao, en el Municipio de Bonao	10 - Fondo General	0100 - Fondo General	100 - Tesoro Nacional	1,499,668

0206 - MINISTERIO DE EDUCACIÓN

Distribución Institución Según Estructura Programática, Fuentes de Financiamiento y Organismo Financiador
Ley de Presupuesto 2023
Valores RD\$

73 de 75

CAPÍTULO - SUBCAPÍTULO - ESTRUCTURA PROGRAMÁTICA	FUENTE DE FINANCIAMIENTO	FUENTE ESPECÍFICA	ORGANISMO FINANCIADOR	TOTAL
0206- MINISTERIO DE EDUCACIÓN				275,378,926,642
01- MINISTERIO DE EDUCACION				275,378,926,642
17- Instalaciones escolares seguras, inclusivas y sostenibles				11,223,242,061
05- Construcción y equipamiento de estancias infantiles				288,339,295
60- Construcción de 1 Estancias Infantiles en la Provincia de Monseñor Nouel (Fase 2)				3,615,287
0053- Construcción de Una Estancia Infantil, Maimón, en el Municipio de Maimón	10 - Fondo General	0100 - Fondo General	100 - Tesoro Nacional	1,499,669
61- Construcción de 2 Estancias Infantiles en la Provincia de Sanchez Ramirez (Fase 2)				4,499,005
0051- Construcción 1 Estancias Infantiles en la Provincia de Sanchez Ramirez	10 - Fondo General	0100 - Fondo General	100 - Tesoro Nacional	1,499,668
0053- Construcción de Una Estancia Infantil, Cotuí 1, en el Municipio de Cotuí	10 - Fondo General	0100 - Fondo General	100 - Tesoro Nacional	1,499,668
0054- Construcción de Una Estancia Infantil, Cotuí 2, en el Municipio de Cotuí	10 - Fondo General	0100 - Fondo General	100 - Tesoro Nacional	1,499,669
62- Construcción de 1 Estancia Infantil en la Provincia de Monte Plata (Fase 2)				1,499,668
0052- Construcción de Una Estancia Infantil, Monte Plata, en el Municipio de Monte Plata	10 - Fondo General	0100 - Fondo General	100 - Tesoro Nacional	1,499,668
63- Construcción de 1 Estancia Infantil en la Provincia de Bahoruco (Fase 2)				2,999,337
0052- Construcción de 1 Estancia Infantil en la Provincia de Bahoruco	10 - Fondo General	0100 - Fondo General	100 - Tesoro Nacional	1,499,668
0053- Construcción de Una Estancia Infantil, Neiba, en el Municipio de Neiba	10 - Fondo General	0100 - Fondo General	100 - Tesoro Nacional	1,499,669
64- Construcción de 1 Estancia Infantil en la Provincia Independencia (Fase 2)				1,499,668
0051- Construcción de 1 Estancia Infantil en la Provincia Independencia	10 - Fondo General	0100 - Fondo General	100 - Tesoro Nacional	1,499,668
18- Formación y desarrollo de la carrera docente				6,193,490,965
00- Acciones que no generan producción P18				2,782,000,219
00- N/A				2,782,000,219
0002- Dirección y Coordinación del Servicio de Formación y Actualización Permanente de los Docentes del Sistema Educativo Público, para el Producto 2.	10 - Fondo General	0100 - Fondo General	100 - Tesoro Nacional	434,621,133
0003- Fortalecimiento de Las Capacidades de los Docentes a Través del Programa de Formación Continua Situada y Centrada en el Aprendizaje	10 - Fondo General	0100 - Fondo General	100 - Tesoro Nacional	215,694,653
0004- Desarrollo de Programas de Formación Continua en Las Diversas Áreas Curriculares y para los Diferentes Niveles y Modalidades del Sistema Educativo Público.	10 - Fondo General	0100 - Fondo General	100 - Tesoro Nacional	1,968,155,112
0005- Servicios de Investigaciones en el Ámbito de Formación Pedagógica	10 - Fondo General	0100 - Fondo General	100 - Tesoro Nacional	35,890,069
0006- Servicios de Formación Continua Centrada en la Escuela (Efcce)	10 - Fondo General	0100 - Fondo General	100 - Tesoro Nacional	20,000,000
0007- Servicios de Formación de Directivos y Coordinadores de Escuela	10 - Fondo General	0100 - Fondo General	100 - Tesoro Nacional	41,646,264

0206 - MINISTERIO DE EDUCACIÓN

Distribución Institución Según Estructura Programática, Fuentes de Financiamiento y Organismo Financiador
Ley de Presupuesto 2023
Valores RD\$

74 de 75

CAPÍTULO - SUBCAPÍTULO - ESTRUCTURA PROGRAMÁTICA	FUENTE DE FINANCIAMIENTO	FUENTE ESPECÍFICA	ORGANISMO FINANCIADOR	TOTAL
0206- MINISTERIO DE EDUCACIÓN				275,378,926,642
01- MINISTERIO DE EDUCACION				275,378,926,642
18- Formación y desarrollo de la carrera docente				6,193,490,965
00- Acciones que no generan producción P18				2,782,000,219
00- N/A				2,782,000,219
0008- Servicios de Formación en Maestrías, Especialidades y Formación Continua a Docentes del Sistema Educativo	10 - Fondo General	0100 - Fondo General	100 - Tesoro Nacional	65,992,988
01- Acciones comunes P18				982,140,551
00- N/A				982,140,551
0001- Dirección y Coordinación del Servicio de Formación y Actualización Permanente de la Formación Docente para los Productos 3 y 4	10 - Fondo General	0100 - Fondo General	100 - Tesoro Nacional	976,007,267
0001- Dirección y Coordinación del Servicio de Formación y Actualización Permanente de la Formación Docente para los Productos 3 y 4	20 - Fondos con Destino Especifico	2106 - Recursos de Captación Directa del Instituto Salome Ureña	112 - Recaudaciones Directas de Las Instituciones	6,133,284
02- Bachilleres de 16 a 25 años acceden a programas de becas de formación docentes de excelencia nivel de grado				565,143,551
00- N/A				565,143,551
0001- Fortalecimiento de la Formación Inicial Docente	10 - Fondo General	0100 - Fondo General	100 - Tesoro Nacional	565,143,551
03- Bachilleres menores de 25 años cursando en el programa de Formación Docente de Excelencia a nivel de grado				1,540,970,705
00- N/A				1,540,970,705
0003- Servicios de Formación de Docentes de Excelencia en Educación Inicial, Primaria del Primer Nivel y Segundo Ciclo y Secundaria, a Nivel de Grado	10 - Fondo General	0100 - Fondo General	100 - Tesoro Nacional	1,540,970,705
04- Comunidades aledañas a los recintos participan de los programas de extensión				20,641,295
00- N/A				20,641,295
0001- Aplicación de los Programas de Extensión en Las Comunidades Aledañas a los Recintos	10 - Fondo General	0100 - Fondo General	100 - Tesoro Nacional	20,641,295
05- Docentes de carrera certificados para los servicios educativos de inicial, preprimaria, primaria, secundaria y subsistemas				302,594,644
00- N/A				302,594,644
0001- Dirección y Coordinación	10 - Fondo General	0100 - Fondo General	100 - Tesoro Nacional	257,594,644
0002- Certificación Docente	10 - Fondo General	0100 - Fondo General	100 - Tesoro Nacional	45,000,000
19- Servicios de educación especial para niños(as), adolescentes y jóvenes de 0-20 años				985,138,501
00- Acciones que no generan producción P19				165,065,170
00- N/A				165,065,170
0001- Dirección y Coordinación de Educación Especial	10 - Fondo General	0100 - Fondo General	100 - Tesoro Nacional	165,065,170

0206 - MINISTERIO DE EDUCACIÓN

Distribución Institución Según Estructura Programática, Fuentes de Financiamiento y Organismo Financiador
Ley de Presupuesto 2023
Valores RD\$

75 de 75

CAPÍTULO - SUBCAPÍTULO - ESTRUCTURA PROGRAMÁTICA	FUENTE DE FINANCIAMIENTO	FUENTE ESPECÍFICA	ORGANISMO FINANCIADOR	TOTAL
0206- MINISTERIO DE EDUCACIÓN				275,378,926,642
01- MINISTERIO DE EDUCACION				275,378,926,642
19- Servicios de educación especial para niños(as), adolescentes y jóvenes de 0-20 años				985,138,501
03- Niños, niñas, adolescentes y jóvenes entre 0 y 20 años reciben educación especial				820,073,331
00- N/A				820,073,331
0001- Servicios de Educación Especial para Niños, Niñas, Adolescentes y Jóvenes Adultos Entre 0 y 20 Años.	10 - Fondo General	0100 - Fondo General	100 - Tesoro Nacional	820,073,331
20- Gestión y coordinación de los servicios de bienestar magisterial				17,723,047,260
02- Pensionados y jubilados del sistema educativo reciben servicios de pensiones y jubilaciones				17,723,047,260
00- N/A				17,723,047,260
0001- Dirección y Coordinación	10 - Fondo General	0100 - Fondo General	100 - Tesoro Nacional	671,103,056
0002- Gestión del Personal Afiliados a Pensión y Jubilación	10 - Fondo General	0100 - Fondo General	100 - Tesoro Nacional	17,051,944,204
21- Gestión y coordinación de la cooperación internacional educativa				152,701,449
02- Sistema educativo recibe los beneficios de la gestión de proyectos de cooperación internacional para la educación pre-universitaria				152,701,449
00- N/A				152,701,449
0001- Coordinación, Gestión, Ejecución, Seguimiento, Monitoreo y Supervisión de la Cooperación Internacional	10 - Fondo General	0100 - Fondo General	100 - Tesoro Nacional	152,701,449
23- Servicio educativo del grado preprimario nivel inicial				2,832,352,690
01- Acciones comunes P23				767,155,751
00- N/A				767,155,751
0001- Dirección y Coordinación	10 - Fondo General	0100 - Fondo General	100 - Tesoro Nacional	500,980,751
0002- Dotación Tecnológica para el Servicio Educativo del 2do. Ciclo del Nivel Inicial	10 - Fondo General	0100 - Fondo General	100 - Tesoro Nacional	266,175,000
02- Niños y niñas reciben servicio de educación del 2do. ciclo nivel inicial				2,065,196,939
00- N/A				2,065,196,939
0002- Servicios de Educación del 2do Ciclo Nivel Inicial para Niños y Niñas	10 - Fondo General	0100 - Fondo General	100 - Tesoro Nacional	2,065,196,939
98- Administración de contribuciones especiales				2,682,340,783
00- Acciones que no generan producción P98				2,682,340,783
00- N/A				2,682,340,783
0000- N/A	10 - Fondo General	0100 - Fondo General	100 - Tesoro Nacional	2,682,340,783
99- Administración de activos, pasivos y transferencias				10,268,433,870
00- Acciones que no generan producción P99				10,268,433,870
00- N/A				10,268,433,870
0000- N/A	10 - Fondo General	0100 - Fondo General	100 - Tesoro Nacional	10,268,433,870
TOTAL GENERAL				275,378,926,642

Fuente : Sistema de Información de la Gestión Financiera (SIGEF)